（大清郵政局特准掛號立案之報紙）（明治三十八年一月十三日第三種郵便物認可）

時報

EASTERN TIMES.

今天三大張售大洋貳分

時報 一千九百九十八號
宣統元年十一月廿二日
西歷一千九百零十年正月三號

去年今日

上諭…整頓兩翼牧羣…

本局所製各種新式網目銅版並珂羅版即玻璃版及印刷書考較最精久爲有目共知而取價較他處爲廉如有小照或書畫等

代做 同反 可羅反

江蘇兩級師範學堂續招初級本科生廣告

◎資格 品行端謹身體健全程度高等小學畢業及與高等小學程度相等學堂畢業者 年齡 十八歲以上念二歲以下 學額 五十名 年限 五年畢業 學費 學膳宿費免收考取後納保証金四元書籍操衣費隨時酌定 客籍 每學期收學膳宿費三拾五元其他與本籍同 報名 十二月初一日起庚戌年正月十五日止隨帶照片履歷遠者郵寄亦可 考期 正月二十一起二十五止隨帶畢業文憑呈驗 校址 蘇州三元坊

江橋鎮商啓事

啓者閱本月十五日南陽報所登嘉邑屠夫一節殊堪駭異敝鎮爲上嘉接壤向無夫頭名目貨物歸兩縣人扛挑……

協記營業公司

本公司賃定英界二馬路……

商餘雅集廣告

陸稼軒現已返滬臨帝應診

醫室仍廳新衙門北華興坊

皖江日報准於本月念五日出版

本省各府州縣如有熱心之士願就本報訪友及義務通信員者請即日投稿不合恕不作覆 蕪湖大馬路王金公祠對面 皖江日報社啓

黃梨洲遺書十種

南雷文定前集○南雷文定後集○南雷文定三集○南雷文案○今水經○明夷待訪錄○南雷詩歷○思舊錄○姓本末○明儒學案○深洲年譜 全書分訂十二冊包角裝套有光紙每部價洋二元連史紙每部價洋二元四角 總經售處 上海惠福里鑄古書室暨各省分莊啓

絲業會館籌賑公所廣告

啓者敝所現尚有遠省賑捐上兌……

繪圖最近女界現形記 五集出版

是書爲南浦慧珠女士所著專寫近年中種種女社會……如纏湖絲揀雞毛軋棉花揀茶葉等甚至維窮之婦女女醫女妓女優貞淫貴賤……每集定價五角五集二元五角……三百部減收工料洋一元五角……棋盤街鴻文書局 新新小說社啓

浙路股東公鑒

暑荷公推譯膺副理及瓜請代屢經登明現居四年期滿照章理應更替無論擊老去留藻決辭退本月開會務懇 諸公另舉免誤要公特此布告維希 亮察 劉錦藻謹啓

浙路公司十一月廿八日開臨時股東會

辦法時日迫促不及備函特此登報廣告凡到會各股東務於會前五日之內到滬公司填寫戶名股數領取入場券……

鎮江造紙公司廣告

本公司股票存根帳簿早於八月十三日封存上海縣署在案請股東核對乃竟有造言誣本公司帳簿之人實屬駭異此佈

禁烟公所廣告

……

最新旅滬指南出版

不可不置一編

漢泉電公司發息代理處上海後馬路祥康里大慶元銀號十一月初一日起

商辦漢鎮既濟水電有限公司添招新股廣告

商辦漢鎮既濟水電有限公司布告股東會議決事件

中日醫學校招考通告

寫情小說 …

金勤貽堂廣告

江南高中兩等商業學堂招生廣告

蘇州東吳大學堂招考

固本肥皂廠現由瑞嘉洋行經理股東啓

敬贈書目提要

本館創辦十餘年編譯書籍將及千種特印成書目提要一冊欲閱者請向本館或分館索取遠道函示即寄 上海商務印書館廣告

鎮江造紙公司董事暨股東諸君公鑒

電政局新設山西運城電報房廣告

祥良啓事

最新實驗化學出版

上海科學會編譯部發行

看看看 高等數學最小二乘法教科書

美國理哈大學土木工學教授邁爾門氏原著

預約券 全書約四百頁左右出書後每冊二圓預定每冊一圓限今年年底截止明年六月出書

中國六大政治家第二編出版

法治之精神經國之偉略 歐美諸國現行之法制暗相符合

上海四馬路廣智書局發行

社論

論公債之利弊（續）

（惠投稿）

(一)公債得依資本之轉換利用資本更爲有效夫公債之募集必由貨幣資本之媒介而來而貨幣資本即爲一流動資本之變形每貯蓄於銀行或其他場所以爲常今政府依募集公債之手段而吸收之更放出以特別之資本是即以轉換之一法成特別之效用其效用當比於未轉換以前爲更大也

(二)公債之利率常低得爲安全的投資法公債之利率每比普通之利率爲低然以國家爲債務者故應募之人絕無危險之虞是以資本家欲求安全的放資策則與其得厚利而冒不測之危險誠不如得低利以應募公債爲萬全之方策也

(三)公債無論爲國內之自由資本或國外之低利的資本苟投於收益的公共事業則效用益著大凡公債之利率低於私債故國家經營實業需大資本往往不募私債而募公債其效用非僅關於國庫上之利益即由社會方面觀之其利益尤彰著也

(四)公債可遺餘惠於子孫例如道路運河鐵道築港等爲交通之機關誘導產業之進步即通社會之風氣國家不能不著意經營之以及其他助長行政政府或創興模範的事業或獎勵拓殖之業務或營無利的事業等要皆不可缺巨額之費用以創建之若政府不自任其役則雖有莫大之富源亦終無由啓發之而國力遂永無發達之望也故政府挾此目的以求種種設備之費用因而募集公債蓋不僅爲現世之利益計且爲國家久遠無窮之利益計也以上四者僅舉其犖犖大者而言究之公債利益之點尙多例如減少現世之負擔助長經濟之發達其他尙難以枚舉苟知其利益而痛絕其弊害則雖如巴克倫之譏稱之爲金坑亦非虛語然於此所當注意者公債之募集但當募內債而不可募外債尙不至生出枝節之問題若以弱國而輕募外債則危險有不可勝言者惟募內債必先得國民之信用而後應募者踴躍是又在乎政府平昔對於國民信用之何如矣（完）

通信

希臘兵變記（續）

（歐行記者）

今土國新政府以自由爲政體即請四國撤退駐兵准開特辦理地方自治四國允之乃四國之兵甫離岸登船開特即於各公所高懸希臘國旗四國兵復登岸撤去之而開特又各懸希臘國旗於私宅當此時也希臘國民亦大動義憤痛咎其政府因及其國王口稱國王既不能運動列強爲希臘及開特聯合之舉立之何益軍界尤抱不平遂有西歷六月之兵變傾覆政府另立新政府其所立各部大臣均係軍界中所喜之人國政悉由軍界中人主持議院中亦諾諾聽命而已軍界創一議各議員無不立時通過兵權一到則議院也憲法也盡成具文矣自此凡親王貴族有特別帶兵之權者悉迫令辭職其尤可笑者則最近七月前有一少尉告政府曰念四點鐘內倘不授我以海軍大臣之職位當以砲擊海岸政府以有陸軍在握[illegible]允也一面調兵防守沿海一帶一面傳令鐵甲艦隊以[illegible]戰其初此少尉尙據一船塢以自備其所統帶之雷艇[illegible]不前次日此少尉及其黨數人咸不知去向人皆[illegible]特矣昨日報載此少尉及其黨數人均已被捕希臘軍界當權其國王初意讓位但恐一旦讓位則虛無黨徧佈全國萬一與土國開釁又恐强弱不敵列强此時亦未必再肯出而干預故願讓其權利與民僅擁虛位且仍稱其國民愛國心之篤歐報皆稱爲賢王云（完）

來稿

華歐進口出口商業公司緣起（續）

前者在減消外人進口貨之利益後者在擴張華人出口貨之利益雙方送進其惟組織華歐進口出口商業公司足以禦此無形之兵而免滅亡於此商戰之世紀耶茲將其利益之大者顯者先爲國人陳之繼再論其組織公司分設行店行事機關監查方法於他書

進口商業之利益

吾國進口各貨大半由洋商向外國製造廠直接購買轉賣與華人查外國大製造廠售貨皆照定貨並帶折扣洋商在外洋照定價扣折購運來華欺我華人不熟外情遂於應用各費外隨意加價即如機器一宗比國每年銷往中國者爲數極巨而[illegible]主所得利益不及十分之二即賣與本國人亦應得若許之利益也至於洋商只一經手其利益乃增至十分之七者在外洋經商稍久者皆能言之豈非欺我華人不熟外洋商情於原價運費雜費等外任意加價乎

此機器一宗製造廠甚夥各廠各有專長各有便宜若華人在此自買自必擇其長者廉者購取若洋商則不較貨之良否惟廉者是購欺不識機器之華人而圖其最多之利益且最可驚者比國銷往吾國機器甚多前既言之然按吾國稅關進口貨表比國機器無多此必有故蓋比國有若許之機器較各國爲廉各國商人皆至比國購買轉賣中國而機器上則加以其國製造圖記伎亦巧矣苟華人在比設立公司即如機器一宗可向製造廠直接買取於原價運費雜費外公司竟取百分五六之經手利益則華人在內地購貨者既得貨美價廉銷路必廣而公司亦集巨金更易擴張故除廠主應得利益及運送等費外其餘洋商任意增加之利益皆歸內地買主華人公司分而享受耳

出口商業之利益

拉丁諸國（法義瑞士比希臘）雖隸以銀爲幣制本位其實可謂以金爲本位兼法律認可銀幣只存一種（五佛郎銀幣）而此銀幣已於千八百七十八年拉丁各國同盟停鑄故銀幣之存不絕如線況其國際商業仍以金幣計算至於英德俄奧瑞典那威丹麥葡萄牙皆用金爲本位由上觀之歐洲各國通用金幣故近來銀幣異常落價

我國以銀爲本位欲匯換歐洲金幣換價恒貴然出口商業在內地購貨乃以銀幣運至外洋賣得金幣以此金幣滙換回華作落價銀幣計算獲利多矣故法國巴黎古學經濟學教授經濟學報總撰某君曰內地滙換騰漲者爲出口商業莫大之利益也

進口出口商業同時並行之利益

出口商業買用銀幣賣得金幣大獲利益則進口商業買用金幣賣出銀幣必受損失其固然也第洋商之專作進口商業者買用金幣賣亦以吾國銀幣按價換其金幣計算此所以賣價非常昂貴若進口出口商業同時並行先以銀幣購買華貨運至外洋換入金幣即以此金幣購取洋貨運回中國再賣銀幣是以銀幣購得洋貨較專作進口商業之以金幣購買計算自必價廉矣（完）

小說

決鬥（三十一）

窟中人第八（冷）

接着又怒問道你這惡人究是那裏來的聽你說話決不是以前不相識的人只是你知道我我卻不知道你你究是那裏來的伯爵還沒回答將軍又怒罵道我也明白了明白了你在暗中探聽了我的履歷你自己卻在這裏假稱了岩窟伯爵在意國又假稱了游船客在東方又不知假稱着甚麼手內拿着多少錢財到處用著假名這豈是正經人的勾當麼我看你以前的歷史也未必比我乾淨你快說出了你的眞名來罷休再遮掩了岩窟伯爵只應了一聲也好便忙退進了次間裏魯西將軍正在疑心他做甚忽然又開了門走將出來只是出來時和

那進去的衣服全然兩樣了滿身穿着水手的衣頭上戴着水手的帽子突然看去宛似廿五年前在那商船上做事的鄧都的形狀將軍一見這狀便如黑暗裏見了寃鬼一般登時渾身發抖伯爵進一步將軍便退下一步伯爵再進一步將軍又退下一步伯爵便叫道將軍奇六我所有的假雖假我這形狀卻是眞的你現在總能想起了我來了我六十年來每日要你見我這形狀今日纔如了我願我心甚喜只是我想你雖是做了一世惡人自從奪了我許婚妻之後你夢中眼中我這形狀總也是常見了的不過見了後醒來說我是個寃鬼罷了今日你須看看明白我究是寃鬼不是魯西將軍起先見了這人已是魂不附體又聽他啾啾之聲宛如鬼鳴不覺一步步早退出了房外口內只聽他半吞半吐的說道鄧都呀鄧都（未完）

遙治眼症 北京文話實報館主人山東附貢譚尙安先生精眼科請遠方患眼者將前因近狀開示寄京並帶大洋一元作還往郵費先生即對症發藥治驗略誌如下吏部侍郎廣西唐春卿女公子目出紅珠四張翰林院侍講學士[illegible]公子患目十餘年岐公府幼公子自生白珠前[illegible]大陝西恩中丞五女公子久患目疾伯爵保澤[illegible]以上各症藥到皆除 先生住家北京西單牌樓報子街往西庫資胡同路南文元隱大門[illegible]號房白

江西鐵路股東鑒 [illegible] 江西鐵路公司謹白

送禮精品特別便宜 會得頭等獎牌 [illegible] 五十元以上八折 [illegible] 八五折 出銷外埠 [illegible] 近年改良從未 [illegible] 四馬路口大興街 [illegible] 陽美宜今齋窰業公司發行所啟

遙治眼症 北京立話實報館主人山東附貢譚伯安先生精眼科請遠方患眼者將前因近狀開示寄京並帶大洋一元作還往郵費先生即對症發藥治驗略誌如下吏部侍郎廣西唐春卿女公子目出紅珠如鞭翰林院侍講學士王宣三公子患目十餘年陝公府幼公子自生白珠前請目子瞳人散大陝西恩中丞五女公子久患目疾伯爵保澤冕令郎瞳人縮小以上各症藥到皆除 先生住家北京西單牌樓報子街往西軍資胡同路南文元圖大門 號房白

江西鐵路股東鑒

本公司前次開股東會尙有未經議決事件現擇定十一月念三日接續開會三日會場設於百花洲沈公祠務祈於會期前三日各執股票赴公司換取入場劵一切仍照前次規則屆期惠臨爲盼 江西鐵路公司謹白

交旨

十一月十六日 監國攝政王鈐章 軍機大臣欽奉 諭旨候補四品京堂勞乃宣奏請於簡易識字學塾內附設簡字一科一摺著學部議奏欽此 軍機大臣署名

監國攝政王鈐章 軍機大臣欽奉 諭旨御史文鑑奏內務府慶豐司行取羊皮請令察哈爾都統按照行取數目折價交納等語著該衙門知道欽此 軍機大臣署名

監國攝政王鈐章 軍機大臣欽奉 諭旨鐵祿代奏據太醫院院使張仲元等呈稱請將太醫院官階擬通一摺著會議政務處議奏欽此 軍機大臣署名

監國攝政王鈐章 軍機大臣欽奉 諭旨本日引見之京察一二等並議官斌英松慶明祥吉廣均著照舊供職欽此 軍機大臣署名

監國攝政王鈐章 軍機大臣欽奉 諭旨本日引見之明保候選道甘肅補用直隸州知州趙長鑑著仍以道員選用欽此 軍機大臣署名

監國攝政王鈐章 軍機大臣欽奉 諭旨本日引見之暫革河南試用知縣曹毓齡已革同知銜廣東東莞縣知縣李滋然均著以縣丞用欽此 軍機大臣署名

上諭（北京電）

監國攝政王鈐章十一月念二日內閣抄奉

上諭吏部尚書著李殿林補授欽此 軍機大臣署名

監國攝政王鈐章 同日奉

上諭正黃旗漢軍都統著載潤補授欽此 軍機大臣署名

監國攝政王鈐章 同奉

上諭江西吉安府知府員缺著夏啓瑜補授欽此 軍機大臣署名奕劻世續鹿傳霖那桐戴鴻慈

宮門抄（同上）

十一月念一日 召見軍機 廷杰 紓清阿

專電

◎英公使函致外務部具言中國海軍需才孔亟因特保薦諳練海軍英人二一名爲顧問員外務部咨詢樞府樞府即電詢海軍大臣洵貝勒意見尚未覆電（念一日戌刻北京專電）

◎某御史奏各省巡警異常腐敗有礙憲政宜安定民政司巡警道選用章程民政部因暫無相當人才其爲棘手（念一日亥刻北京專電）

◎各省民政財政表多未具報憲政編查館通電各省已呈報者免駁未呈報者塡表須要詳明（念一日亥刻北京專電）

◎肅親王因各省士紳籌辦清償國債捐甚爲踴躍決意先捐鉅款以爲倡導（念一日亥刻北京專電）

◎御史奏正途部員壅塞各省州縣需才宜酌量截取俾得疏通奉 旨吏部議奏（念一日戌刻北京專電）

◎貴胄學堂議決來年甄定小學教員章程業已奏准（念一日亥刻北京專電）

◎陝西四川連續報告舉定國會請願代表三名（念一日戌刻北京專電）

◎直隸按察使何彥昇升授甘肅布政使現已交卸前赴新任天津道齊耀琳升署直隸按察使候補道洪恩廣署理天津道缺（念一日亥刻天津專電）

要聞

○京師近信

▲軍諮處自設立以來所擬各事頗中肯要第一步注重調查第二步注重參謀人員其擬辦調查之事共分六類一曰國防事件二曰要塞事件三日編制事件四日參謀官事件五日出師計畫事件六曰現行事件其擬定參謀官章程共有四條一曰參謀官之隸屬二曰參謀官之資格三曰參謀官之晉陞四曰參謀官之勤務凡在參謀官之人佩有參謀帶其資格有七一爲軍諮大臣二爲軍諮處各廳長三爲一二三廳科長科員四爲駐外使署武官五爲禁衛軍軍諮官六爲各省督練公所參謀處總辦幇辦七爲各鎮及混成協各參謀官凡此人等均於着禮服時佩用之此議既定不久即當採擇施行矣

▲陸軍部爲整頓軍務故近日特飭編譯局倣照東西各國徵兵辦法規訂各驗陸軍官兵及學生身體章程共爲二章第一章共分爲七節第一節係查驗總則內計七條第二節係入伍之查驗及入學之查驗內計六條第三節係退伍之查驗及升學之查驗內計五條第四節係平時之查驗內計九條第五節係特別之查驗內計五條第六節係警備之查驗內計五條第七節係病傷之查驗內計十四條此第一章之次序也其第二章共分爲三節第一節係查驗規則內計五條第二節係查驗方法內計二十三條第三節係查驗表格內計四條並列表式一紙以上二章共計八十三條極屬精詳現已頒發各省督撫轉飭各該省陸軍以便遵照辦理

○新聞簡聞

▲攝政王因農工商部奏請籌議勸業債票事宜誠恐與彩票相同故經召見該部尚書溥頲詢問辦理情形聞尙書奏稱獎勵商業係富國之原該獎款應由官發現存部內款項無著故籌辦勸工勸商債票以爲發展工商業起見而與各省彩票迥不相同云云聞 攝政王對於該部所議債票極加慎重故仍

形擬撰

▲新補之江蘇巡撫寶棻中丞初十日到京於昨日進內請 安當蒙召見聞中丞所奏事宜（一）晉省戒煙禁律一律淨盡（一）該省改練新軍情形已成一協軍裝器械皆已改良（一）諮議局開辦時議員尙能聯絡（一）該省人民素講商業惟票莊推爲鉅商其匯兌事宜現已改良頗爲利便進步其他商業官爲獎勵收効必速云云 攝政王頗

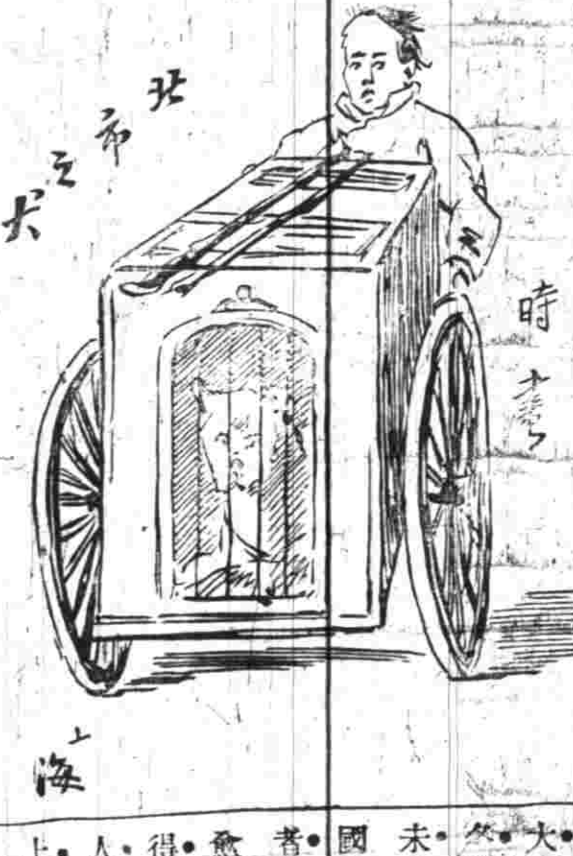

變通尙書査各國有無此項債票其辦法如何再行具奏

▲故比利時國王靈柩奉移典禮日昨在比京舉行聞駐京比利時使署昨亦在使署街聖密喀葉爾堂舉行追弔典禮堂內祭壇即安設聖龕以比國旗蔽之又有衛隊警護壇內極爲嚴肅北京所有教士皆服禮衣一律參拜天主教特有沉痛之禮典令人不覺暗然主僧爲敵列喀比師查林師爲副祭主則爲比國署理公使爾敵樹德君是日教堂外有二衛隊站立致敬一係奧國派兵一則義國派兵也各國駐京使署均揭揚半旗恭表哀悃並使署員及外紳等親臨致哀者頗多嶠帽爲差一時甚

爲嘉納

▲東省官紳公舉翰林院侍講陳榮昌爲代表在都察院遞呈請代奏前開缺臬司全懋績於滇黔之間素孚輿論現値朝廷搜羅人才之際勿使全臬埋沒援案開復

▲日前鐵尙書與軍學司人員磋商査陸軍各鎮定章每過年終所有全鎮官長應派員大考一次以示鼓勵茲現屆年終所有各省陸軍除電告各該省督撫派員大考外其近畿一六兩鎮亦應照章派員大考故第一鎮擬派陸軍部一等諮議官某第六鎮擬派軍學司辦事在禮等分別前往南北苑考驗一切

譯叢

○一千九百零九年之中國（泰晤士報）

嗟夫饒陽爲歲云暮矣一歲之中中國國事往者如斯來者罔難逆覩也一九零九年華事殊有進境良非歲初所及料者 孝欽顯皇后升遐朝廷之上失所歸往關係匪細 監國持以鎮定先朝之政策舉國之感情屹然不搖此賢王之功也至若大吏更動之所爲厥非世界各國所能洞諳迄今實情猶未大白僅得各爲猜度而已國事上之關係其大而可畏者無過於袁端二氏之去位愈非常人所能臆測而下位得不次之遷者亦有數人其人固 監國所默契權操自上有益於國與否固未可知抑亦無俟深論陸軍大操終竣未及舉行惟直省有諮議局之創設議案內容誠有不當干預之端然威望所著固與地方官吏等矣開議之始咸視其責任重於臺諫冀其爲民請命也要之諮議局制實行於中國異日功必在海陸軍之上蓋輿論以振興工商亟於整頓軍備耳今歲外交其重且大者莫如中日滿約西九月成立以來歐美報章各有評論咸謂足以紓無限之困難而稱爲中國外交之進步彼以爲有失主權者蓋審庚子以後中國所立約章得失孰大殆可瞭然記者終謂此約爲最良之結果者也理財一政進步蹇緩今昔初未懸殊特於改革幣制限制鈔票略加注意若夫整頓幣制及組織銀行辦法固有待將來之成議也直省財政已由度支部派員清理各員類能稱職收效必大中央政府固已部署預算督撫所度支尙須嚴予限制也以通國治安言雖間有跳梁小丑不足爲患鐵路貿易已漸增進新路之經營民咸稱便商市情勢亦有轉機數月以前銀元稍紬初無害於大局者也

時評一

●新語雜解（冷）

有揮霍之積極有放縱之進步有欺騙之改良有鑽謀之新法有借債之經濟有搊盜之參謀有掛名之偵探有無人之會議有錢財之運動有聲勢之擴張有做官之發明有自吹之名譽有意氣之尙武有談吐之文明

送禮精品特別便宜

每屆西國冬至節即中國元旦官紳商富紛紛爭購禮物中求雅俗共賞中外咸宜者莫如陶器本公司自運宜興選練五色細砂淨泥造成茶壺花盆鼎彝文玩等件運滬銷售名目繁多不及備載要皆近年改良從未出錦外埠曾經內部進呈先朝宸賞美國賽會得頭等獎牌其精巧固無須贅述惟各件均係手工製成甚有經年累月始成一器者雖刻書畫又以色砂套做不假丹青自分顏色成本既重批售不能過廉茲承新究商法諸君指示價銷須先貶價特自本日起至年底止一律按照原碼八五折 五十元以上八折 惠顧諸君幸勿失此機會焉 上海四馬路口大興街北即湖北路陽美宜今齋窰業公司發行所啟

新劇場

夜戲價目
特等官廳	一元
二等官廳	八角
三層包廂	一元
頭等正廳	八角
二等正廳	五角
三等客位	三角
每等僕票	一角

日戲價目
特等官廳	五角
二等官廳	四角
三層包廂	五角
頭等正廳	四角
二等正廳	二角
三等客位	一角
每等僕位	一角

（每位茶資小洋五分手巾分文不取）

德富紙烟公司廣告
本公司現出金鼠牌紙烟每大盒五百支售價七角紅鷄紙烟每盒五百支價六角非原箱價與別家格外從廉零售批發無不克己各圖漁利以廣招徠特此照本批售以副惠顧實號之雅意倘蒙賜顧請至本公司接洽可也開設美界西華德路東貴方內一百十七號門牌如各口岸欲代經理請向本公司面議此佈

總發行上海本公司

分銷處 天津功信德 北京功信德 烟台利城泰 烟台協生昌 上海胡家宅義成泰 大連酒合號 王家碼頭慶裕

主治先天不足·後天失調·色慾過度·夢遺精滑·陽萎不舉·見色即流·腦筋薄弱·精神委頓·筋肉瘦削·皮膚枯槁·諸般虛損·各種勞傷·手足麻木·左右癱瘓·腰酸腿軟·筋骨疼痛·心神驚悸·胃呆便秘·附科治女子各症·體虛血少·月信不調·赤帶白帶·流產難產·晝夜潮熱·瘀血不行·手足浮腫·坐臥不寧○價值·每瓶一元·每打十元·郵局函購·回件迅速·不論遠近·不取郵費○總發行所上海四馬路五洲大藥房○杭州總經理處在宗陽宮前百歲坊巷內○各埠五洲大藥房及各大藥房均有出售

自製軒新發明王製 氤氳至寶丹
此丹即揭被香並不入口能天地造化鼓助形式上能力迴壯陽多男多壽故用者皆得非常滿意誠實衛生至寶也又有精女界宜男育嗣孕治子宮虛寒經痛惟生產服育等症每服用十四女又乾坤種玉(一)能存加不論男女一帶用一元一雙料精倍並有婦女白帶神功酒(一)盒治遲年累月難愈之症回件白帶每瓶一元外埠原班回上海家家醫商書店內明件上海宵為記只此一家並無分舖

浙省建造審判廳招工承包告白
本處擬造審判廳一所計定二層樓洋房一宅約八方門房暨房大門二門圍牆陰溝甬路平地等約房地九十七方六棟四間平房一程所有一切工程材料均俱載明詳細如欲承攬包做者速至杭州竹竿巷審判廳籌辦處索閱圖樣訂定做品章審判廳建築圖樣做品看明估定實價開單封固投入本處櫃內以十一月十八日起二十八日截止逾限不收開標後再訂正式承攬合同特此廣告

鞏華廠革品特色
本廠貨比西洋而價廉皮革商品各界所共認設分廳所于英大馬路專備熱心同胞觀覽考驗俾中國商業界日有進步皮張物件數十百種不及備載交易公平本廠不圖利此佈

有煙霞癖者鑒之
吸烟之人往往恨為烟累而欲戒之而不得其藥不得其法生戒而猶之不戒也鄙人之戒不知凡幾始則尚可支持或數十或十餘日繼則百病叢生不堪終日矣今秋九月偶於友人處得亞支奶三瓶誓以斷癮丸始苟無所苦斷不再蹈覆轍計四星期而癮脫其功又烏可沒哉謹登諸報為之表彰 廣東周辛盤特白

江南公益彩票大彩捷音
本總局第一會正票於十一月十日在本局當衆開彩頭彩第一萬七千另九十九號二彩第一萬六千五伯七十二號三彩第一萬五千又七千五伯二十一號又七千四百另四號四伯八十九號二萬另一伯六十三號四彩第一萬六千四伯念九號又二萬另九伯六十一號今將大彩先行誌喜後查明得主再當奉告此佈

上海南市江南公益彩票公司啟

華安人壽公司賠款快捷
先君諱享於今年七月十九日向華安公司投保壽險洋四千元當付過一期保費方謂身體素好安享遐齡豈料疾病難防壽算莫憑竟於九月念九因病去世距投保之期不過四月有餘現蒙該公司福州分經理姜子銘君將現洋四千元如數賠到絕不留難毫無折扣其總理總司理等尤能體貼人情凡曾向該公司投保者無不稱該公司公平信實今賠款如此快捷真名不虛傳因登數語以伸謝悃 興化林人何崧金稽顙

兩江優級師範學堂添招新班廣告
本堂優級本科及選科畢業生計共五班應即添招新生選補足額茲准于宣統二年二月定期考試凡蘇皖贛各屬合格學生有志願應選升考者應即豫備文結先期來堂報名聽候考試所有招考章程列後

計開簡章

學科 照奏定章程四分類開辦第一類國文外國語部第二類地理歷史部第三類數學物理化學部第四類農學博物部

年限 照章先入公共科一年再入優級選科三年卒業

試驗程度 國文 歷史 地理 算學 物理 化學 博物 英文 東文

入學資格 以中學一年畢業以上三十歲以內品端身正者為合格

考期 十二月初五 十五兩期

額數 蘇屬一百十名 寧屬五十九名 皖屬七十九名 贛屬五十名

報名 由各地方官或教育會勸學所各中學及初級師範文憑照片來省先行投遞

附件 取定後須覓妥實保人填寫保證書並先繳保證金十元

瑪立遜水火險公司廣告
本行總公司設在英京倫敦皐后大街屯田總公司資本英金二百六十萬磅茲在中國通商大埠均分設支店承保各行號棧房生財貨物輪船進出口一應水保火險迅速不誤賠款異常爽快本行上海南京路十七號分行蘇州閶門外馬路口上海各埠分行本號在杭垣上扇子巷務紛頌揚勢成疾謝事回杭延醫調治茲價常即付訖 杭城羅雲仙頓首

治愈遺精
彭壽堂大實號台鑒啓者弟前因思慮過度久患遺精之症漸至無夢亦遺合眼即滑汁潮熱委頓異常醫藥雜投未見大效前年購服貴製參茸芝杞海狗精如意丸一料

服之一月遺精即止盜汗潮熱諸症相繼全除今氣色甚好精神頗健足見丸力大效今實無倫比興言及此令人心感不忘今歲任事繁劇遠道介搭火車來申再購一料

上海河南路廣東彭壽堂錄

勸友速回
汪世來兄台鑒兄處汪寶保至歙收數年初三日主相商踪跡寄居不明所有店內經手貨物款項一時不能了結兄正在壯年且老母妻子倚閭盼望之念何以堪此信商酌總可和平了結若再執迷不悟後悔不及勿謂言之不早特此奉聞本月初旬不辭而去已有半月不見

天錫號白

徐滙公學招考新生廣告

上海出品協會場內外增設廣告
瓣香廬藥室啓

廣東全省鐵餉彩票大彩電報廣告

重慶戲園
開設虹口吳淞路轉灣橫濱路東 十一月廿二日夜演

夜演 貂蟬拜月 兩出 鳳儀亭 訴苦

井裏藏兒

全班文武名角

日戲價目 特等洋三角 頭等洋二角 二等洋一角 減價起碼六十文

夜戲價目 特等洋五角 頭等洋三角 二等洋二角 減價起碼洋一角

天仙茶園
念二夜 演唱 各角名劇（文武全班）

群仙茶園
新聘 ... 念二夜

商辦新舞臺
十一月念二夜准演

春貴茶園

同春茶園

三馬路新建文明大舞臺戲園
演唱 ... 呂月樵 ...

法大馬路新劇場
念二夜 ... 全班文武 ... 大溪皇莊

粵裝假髮

新劇場大戲園
法大馬路

准於二十二夜開演

太舞臺戲園
三馬路 准於十八夜開演

包文利夫洋行 承辦軍械機器廣告
敝行開設圖明園路二號向專辦理軍械器物現在添請專門工程師研究洋槍礮彈等一切機器外定購及修理各種新式機器前來備辦詳細解說凡君等需用者均可函商本行不日即有精工上等品物到來尤請惠顧

農業試驗場第五次招考校內校外生廣告
本所開辦兩年刊行農業報告海內咸知前年增設農物器械蒸餾樂校內生四十名校外生三十名以畜牧種植學科免除學費共五十三元三一年畢業期限收校外生人來場見習三月繳宿膳費外減半定明正月十四日開學報名本年底截止報名處上海天通菴西首本試驗場

滬甯火車開行時刻表

由上海開至南京

上海	南翔	崑山	蘇州	無錫	常州	鎮江	南京
上午八點十五分	上午九點二十五分	上午十點二十五分	上午十一點三十八分	下午十二點四十分	上午八點二十分	上午十點四十八分	下午五點四十二分
上午十一點五十五分	上午十一點三十一分	上午十一點二十八分	下午十二點五十四分	下午一點十分	下午一點五十五分	下午三點三十五分	下午七點五十一分
下午一點四十五分	下午三點十六分	下午四點十二分	下午五點四十四分	下午七點四十分	下午四點三十五分	下午六點二十六分	

由南京開至上海

南京	鎮江	常州	無錫	蘇州	崑山	南翔	上海
上午三點四十分	上午八點四十四分	上午七點五十二分	上午八點七分	上午七點二十五分	上午八點二十分	上午九點二十五分	上午十點三十九分
上午八點四十分	上午十一點五十七分	上午十一點十四分	上午十一點二十八分	上午九點二十六分	上午十一點二十四分	上午十一點二十一分	下午四點二十九分
下午十二點正	下午一點四分	下午三點十分	下午四點十二分	下午二點四十分	下午四點二十五分	下午五點十七分	下午六點二十五分

滬杭火車開行時刻表

由上海至閘口時刻表

上海	莘莊	松江	楓涇	嘉興	閘口
上午八點三十分(快車)	上午九點零三分(快車)	上午九點三十八分(快車)	上午十點三十七分(快車)	上午十一點四十一分(快車)	下午二點五十五分(到)
上午十二點正(快車)	上午十二點廿七分(快車)	上午十二點五十五分(快車)	下午一點四十二分(快車)	下午二點五十六分(快車)	下午五點五十一分(到)
下午三點三十分(嘉興止)	下午四點零三分(嘉興止)	下午四點四十分(嘉興止)	下午五點二十九分(嘉興止)	下午六點二十八分(到)	

由閘口至上海時刻表

閘口	嘉興	楓涇	松江	莘莊	上海
上午八點正(快車)	上午七點五十分(嘉興開)	上午八點五十九分	上午九點四十四分	上午十點十七分	上午十點四十八分(到)
上午十一點四十四分(快車)	上午十一點三十七分(快車)	下午十二點四十七分(快車)	下午一點三十二分(快車)	下午二點零五分(快車)	下午二點三十六分(到)
	下午二點五十二分(快車)	下午四點零一分(快車)	下午四點四十四分(快車)	下午五點十分(快車)	下午五點三十六分(到)

上海郵政總局收信截止時刻

凡有信件遲誤寄遞可即來本館郵務長代查以免擔延

外國輪船出口日期

徐滙公學招考新生廣告

本校開辦以來垂六十年人才蔚出成效卓著茲因[illegible]

廣東全省籌餉彩票大彩電報廣告

第二年第十三會於十一月十八日開頭彩第四千八百四十三號二彩第八千零三十八號三彩第六千六百九十號四彩第九千八百二十號[illegible]

上海出品協會場內外增設廣告

[illegible]

辦香廬藥室啓

上海科學會編譯部出版新書

書名	譯編者	定價	出版
奥斯氏 微分學	李德晉 林合譯	定價一元五角	九月出版
賓斯氏 積分學	香山鄭家斌譯	價一元	九月出版
高等小學算術教科書 第三學年	南海何崇禮編	價二角	九月出版
高等小學算術教科書 第四學年	南海何崇禮編	價二角	十月出版
中等教科書 東西洋之部 歷史	臨桂趙懿年編	價八角	十月出版
馬福德生 最新實驗化學	餘姚史青譯	價七角	準定十一月出版
韓福生 地文學教科書	歸順曾彥編	價一元	準定十二月出版
書通教育 平面幾何問題解法	長沙王醉六演	價八角	準定正月出版

辦香廬 崔製半夏 愈病神速

[illegible]

凡購御四十八製半夏丸等認明海老垃圾橋南洪德里南藥局匣口有本局監督醫員朱君小影封固為憑方是的真

上海根德里內 辦香廬

假冒須認明辦香廬 根德

頤角三寶

御方牛夏元 [illegible]

小兒福幼丹 [illegible]

陰鎗元 [illegible]

總經理 上海老垃圾橋南洪德里 頤南藥局啓

杭州 盛濤 甯波 常熟 福建 漢口 又漢口 [illegible]

化食．消毒．排瘴．防疫

東瀛第一 備急聖藥

大日本醫學大博士三輪井上兩大家秘方

大日本陸海兩軍醫總監保明卓效

專治 傷暑中寒 水土不服 腹痛吐瀉 卒中昏倒 頭痛目眩 時行傷風 酒醉船暈 積痞溜飲 齒痛牙痛 食積不消 虛弱貧血 精神鬱結 其外一切危急諸症服此丹則能消毒除疫具有起死回生之靈效

仁丹揀選高貴藥料係所處心宜以故居常服此丹能開胃消食防疫解毒併補氣血轉弱為強而其味清秀其香馥郁能除口臭口臭並祛烟毒酒毒

價目 [illegible]

總經理上海南路東亞公司書藥局

同胞注意 金剛百鍊丸 遺精聖藥

至靈至效　釋教眞方　夢遺滑精　服此安康

[illegible]

鍊雲大藥房發兌 眼科仙品 瞽目重明

[illegible]

上海 華英大藥房啓

[illegible]

VIROL

偉羅保壽汁

英京倫敦 偉羅有限公司

此妙食品最靈滋補身體專治肌瘦虛弱老幼病者。於英京某大醫院內有一小童本先極瘦弱無力不能站立不受飲食醫士以爲此童不能救濟乃後用偉羅汁和牛乳冲服之及三十五日內見奇効轉弱爲強而權之既增重九磅半矣。偉羅汁能長肉滋補全體病人弱體大少老幼該服之就不得不見功效○食品間終不及偉羅汁餧小孩之妙品者。光顧者請認明小兒圖爲眞標。

美國頭等上磅秤

NOWLES SLOAE WORKS

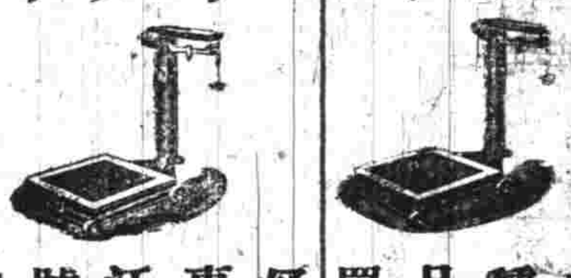

本行常備各種大小磅秤且較市上所買之磅秤更好又便宜

專經理上海江西路十八號怡昌洋行啓

江灣畜植公司特別廣告

本公司設廠自製廣東各種美酒黑白原色米醋發行以來荷蒙遠近歡迎氣味之佳咸謂比之來自廣東者有過之無不及茲將廉價發售用答雅意並以告世之未嘗試者（價目如左）

酒名	價目
上料酒	每埕洋一元一角半 每斛洋五分
料牛酒	每埕洋一元七角 每斛洋七分五
雙蒸酒	每埕洋二元二角 每斛洋一角
三蒸酒	每埕洋三元二角 每斛洋一角五分
四蒸酒	每埕洋四元三角 每斛洋二角
茅根酒	每埕洋二元一角半 每斛洋一角
青枚酒	每埕洋二元五角 每斛洋一角
紅棗酒	每埕洋二元二角半 每斛洋一角
香葉酒	每埕洋二元五角 每斛洋一角一分
雪梨酒	每埕洋一角二分 每斛洋一角

（批發另議）（樽埕外加）（小洋照市）

酒名	價目
黑糯米酒	每埕洋二元八角 每斛洋一角九分
白糯米酒	每埕洋二元一角二分 每斛洋一分半
白玫瑰酒	每埕洋三元八角 每斛洋一角一分
代代花酒	每埕洋三元七角 每斛洋一角七分
甫鳥生變酒	每埕洋三元二角 每斛洋一角八分
紅玫瑰酒	每埕洋四元三角 每斛洋二角
桂花露酒	每埕洋四元八角 每斛洋二角
歸元杞酒	每埕洋五元 每斛洋二角
原上白醋	每埕洋一元五分
琭丁黑醋	每埕洋六分

此外尚有各帮白米本槽肥鷄乳猪花菓蔬菜及各樣秧種無不價廉物美迥與衆殊賜顧諸君請認明牌號運回交易可也◉發行所上海吳淞路中小菜場前○畜植塲寶山江灣鎭西螞蟻浜畔○事務所上海北四川路宜樂里內

自造新發明金銀離鼻眼鏡

本號自造各種金銀眼鏡新式離鼻眼鏡可免壓生瘢鈎耳生厭折脚眼鏡異樣玲巧簡便並用格致晶片[illegible]

上海 蘇州 全昌金鋼鑽號啓

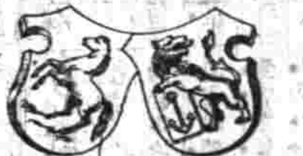

72

B.A.S.F.

愛禮司洋行

德國拔地沙名廠各種顏料及眞正靛青運銷中國有數十餘年矣馳名已久貴客信用貨極頭等永久不變每年售出之數年年愈推愈廣貴客賜顧須認明桶上箱上及聽上瓶上均有獅馬牌號及愛禮司洋行爲記庶不致悞 中國經理愛禮司洋行上海天津甯波

裕祥當滿衣出售

[illegible]

新貨上市

牛肉汁

全必需之補身品

本藥房歷屆冬令特從泰西采辦第一馳名牛肉汁運華發售品力純良功爲偉大久共稱許所廣復將貨應弟此以調服之各症略叙於下

[illegible]

無病常服若以送官饋贈親朋尤屬大方

每瓶洋一元五角 每打十四元四角

上海中英大藥房通啓

地方要聞

○江蘇財政局嚴飭前武進縣徐令換造報告册事（續）

又漕糧同款項下起運漕白車剝運費錢一萬四千一百四十九千一百二十文

又漕白飾耗不敷錢五千七百十一千八百四十四文

又貼補解款米價錢六千八百六十六千七百五十四文

前二項爲數過鉅上年漕米折價尚有數餘不應再有賠貼應存照起運米數逐款聲復候核

又行政款項下府署公費洋一千九百二十元

又府署漕敬洋五百八十元

又縣署幕友修脯錢四千二百四十五千六百文

又丁役工資飯食錢一千五百八十一千六十文

又年節開銷錢一千二百千文

前五項是否一季用款何以如此之鉅實所不解年節開銷春季不應有此應逐款聲復候核

又司法用款項下解勘經費錢六百千文、

又監押遞解口糧錢四千二百七十五千文

前二款數亦過鉅解勘經費何以適得六百千文整數應逐案聲叙候核

又學務用款項下武陽公立小學堂學費洋一千元

前款係季撥則每年需洋四千元該學既名武陽公立不特陽湖固有協助即紳董亦應分擔責任諒不至責該縣以如許鉅款應明白聲復候核

又攤捐各款共錢一萬一千四百八十八千五百七十二文

前各款爲數甚鉅是否專指春季應攤應捐之數而言徒陽運河協貼全漕海運以後各州縣大半不解何以一季尚需銀四百六十四兩八錢九分三厘各項報費亦不應如此之多南洋日報久經停辦何該縣尚照常捐解種種眉目不清無從查考應逐款聲復候核

又供應規例各款項下差務供應酬酢錢一百十八千五百六十文

又年節規費洋二千零二十元

又書吏房費錢二百九十二千五百文

前三款數目參差亦不可解以年節規費書吏房費兩項論之頗似全年之款以差務供應酬酢一項論之又似一季之項且供應公署之供張酬酢者私人之交際何得併爲一款應將某項差務某處應酬酢某署年規某署節規某署房費逐款開具細數聲復候核

又內署用款錢一萬九千七千一百四十六文

前款以錢合銀已及萬金來册係春季報告則一年需四萬金矣可勝駭歎推閱綱要所列則此數係常年統計之數無論誤季爲年謬妄糊塗已極即以常年而論月需錢一千五百八十餘千文可謂厚於自奉矣省城之首縣較該縣已面若何每月至多不過錢四百千文本局猶以爲可節以較該縣相去遠矣此款應竭力删減另行開報候核

○江南軍界漫錄

▲混成協將裁　南京混成協創立已閱兩載僅有馬隊兩隊步隊一營現張督以財政困難特奏請裁撤將馬步各營撥歸第九鎮訓練俾成勁旅並節經費

▲管帶易員　混成協管帶原係陸師學堂監督洪杰兼任現洪君已委充講武堂監學遺缺已由張督札委留德陸軍畢業生解朝東接充

▲總辦辭差　南洋勸業會坐辦陳蘭薰觀察原兼任陸軍中學堂總辦現以該會開幕期迫事繁任重又以學堂相隔太遠恐難兼顧聞前月已具禀陸軍部辭中學總辦差未識能邀允准否也

▲監學回寧　留奧學生監學劉維勝原北洋武備畢業生前歲由江督派送學生往奧國留學遂因此機會入機關砲隊肄業已閱四載業於日前返寧謁見張督矣

○湖北軍界近事種種

▲湖北陸軍第二十一混成協迭奉部文催速編成第十一鎮因餉項難籌延擱至今茲始議定變通辦理之法將全省巡防隊汰老留强一律編入以足一鎮之數則所添之餉銀無幾其統制一缺聞陸部已預派前充湖北陸軍小學堂總辦現任陸軍部一等檢察官荆州駐防協領恒齡承充俟來春即到鄂編練

▲第八鎮陸軍刻又有於明春與南洋第九鎮陸軍會操之信故楊護督知照張統制勤加訓練聞本月十五六七等日該軍在南湖舉行冬季大操護督曾親詣撥閱以覘察有無進步

▲南洋明歲舉行賽會有武備館陳列軍器前月南洋軍界已組織武備出品協會預備赴賽昨楊護督以湖北軍界素著亦應赴賽爰命第八鎮張統制二十一混成協黎統組織協會聞係假陸軍特別小學爲會場約于臘初開辦以便明歲赴賽

▲陸軍特別小學明歲即改辦講武堂其教員德人海尼事現屆合同期滿特照章辭退發給川資送令回國楊護督因該教員在鄂有六年久謹慎從公勤於教授爰給予善行憑券一紙以爲回國後對於親友之榮譽

▲張虎臣統制現因軍諮處奏准文武對品相調自以己之職分原與巡撫同等將來出以運動手段不難簡作巡撫故愈形趾高氣揚不甘屈護院之下每遇衙期即稱疾不上院議事其奉到軍諮處行知文武對調公事之次日即在抱冰堂集全鎮軍官置酒作賀興致極豪

▲鄂省軍界挾妓之禁令極嚴上自統制下至軍佐莫不酷嗜冶遊武昌劉家巷之七娼杜六兒家左二巷之十娼劉二家及漢口南城公所側之彭蓮香卞月梅各妓寮均爲軍界滙集之所無日不見短衣革履之踵跡卞月梅尤與鎮司令處書記柳某暱情深雖身在青樓早禁漁郎問津矣

地方通信

○湖南通信

▲奏設水道浮燈　湘撫岑中丞以湘省洞庭湖一帶係屬往來湘漢要道每至冬乾水淺之時暗礁林立來往商輪時有擱淺情事特於日前會同鄂督陳制軍專摺奏明請款洞庭湖湘江淡城各處分別設立浮椿燈所有經費即由各該地方官籌款攤用以利輪行而便商旅

▲官場又一惶恐　湘省法政學堂官校講習科學生一屆畢業岑中丞議以此班畢業後即調前數次考列一二等各員仍入校學習（新訂章程係考列一二等者准其仍舊當差不入學堂此次用第二班人數太少故有此議）各候補員聞之近日大爲惶恐紛紛奔走大肆運動以冀此說不行蓋此次如果實行又將不免銷差而入學堂也

▲預備審判學員　撫部院岑中丞以湘省明年開辦初級地方各審判廳爲時甚迫而辦理此項審判人材殊不易得現經議設審判廳研究所若以新到省之各候補人員驟入其中使之學習不啻盲人瞎馬毫無把握即將來畀以審判事務竊恐其未必能勝此任蓋也劉議以法政學堂官校講習科畢業在即（本月內即舉行畢業）俟畢業後取其前列各員而又年輕質敏者悉數撥入審判廳研究所肄業一年畢業後即分派各審判廳辦理審判以其曾在法政講習三學期自較之未學各員爲優也

▲衡永道任　湖南衡永彬桂道譚觀察啓瑞前經撫院岑中丞給咨赴京引見茲已於日昨回湘當即赴轅謁見岑撫旋奉札飭令即赴本任現定於本月十五日起程赴任

▲沈道尚待奏留　開復前署湖南勸業道沈雲孫觀察前日由京來湘赴轅謁見岑撫問其到湘原因係因前次開復諭旨備載前署湖南勸業道沈組燕著開復原官欽此並未載明發往何省以致無分發省分須俟撫院附片奏明請仍留湘補用方能到省云云

▲委署岳常道之消息　湘省岳常澧道王觀察乃徵現升授直隸按察使新任臬觀察增恐一刻尚難到湘所有岳常道篆務自應委員署理茲聞撫院岑中丞擬委自治籌辦處總辦張松甫觀察鴻年前往接署大約不日即可見明文矣

○安徽通信

▲推廣蠶桑之計劃　太和前設蠶桑學堂將於今冬舉辦畢業該縣愛爲推廣蠶林起見擬於各鄉設立蠶桑試驗所即以此項學生分往各所講求種植樹藝以視實驗並經稟明植成竹木異日或運出境銷售准予免釐期於漸次振興而爲林業發達之一助

▲保護潁亳路線　皖路工程師已將宣屯路線勘畢擬即取道合肥以達正陽至河南周家口再爲詳細道滁州至浦口測勘路線唯恐鄉愚無知驚爲奇異呈請撫台咨請兩江督憲札飭經過地方官一體妥爲保護

▲洲田繳價之體恤　繁昌縣四大圩洲田業經奏劃歸農工學堂管業惟照定章領佃須照定則繳價今該堂念各佃戶類係貧寒者准限期呈繳殊不足以示體恤因稟明撫台年內繳價之佃本年應收之租即歸該佃所得如其不能遵期繳價其租即爲學堂收穫實於公家有裨於民亦無妨礙經奉朱中丞核准照辦

○杭州通信

▲患病在京亦想考舉貢　本屆考試舉貢笑柄百出迭詳前報而前次所考之舉貢因大都不在省中故至今從未考舉增撫定於二十六日再考不能再事延限矣乃有金華縣舉人汪庚年者禀請增撫謂因患病在京不能應考懇請寄卷到京代改題字等當准增帥批駁略謂查本屆考試舉貢與作詩藝題者均經補覆在案未經報到各舉貢又迭經電知各屬特飭並先後牌示限至本月念六日一律截止以昭慎重該舉人如能前來尚可一同補覆所請寄卷到京並飭令代改題字各節無此辦法未便准行云云可謂別開生面矣

▲紹河水師管帶又有更動　紹河水師管帶前經增中丞札委候選知縣程文斌接帶茲因彭路右翼第三營管帶占元塘與程管帶互相對調業經札飭知照矣

▲職商退辦屬捐不准　杭紹屬捐董事舒清遠禀請退辦認捐據稱有病實屬難以支持刻下因生意大減辦捐益覺爲難不堪賠累等情當奉屏餉局批示查該董係屬業領袖以本業巨商認辦本業捐務辦理較有把握數年以來於公私兩有裨益本總局方深嘉許據稱患病未愈應即加意調治一面仍照常力疾從公毋庸遽萌退志關繫餉項務須赶緊收解切切

▲裏捐撥工外餉發典生息銀兩　杭州府卓太守前奉藩憲發典生息塘工外餉銀二千五百兩洋二千元按月七厘當交典正孫以端等典大等五典存息已繳至光緒三十四年冬季止今宣統元年春夏兩季息銀一百二十二兩洋九十八元業經繳到府卓太守即已備文申解藩憲顏方伯交庫官兌收矣順無誤云

○常州通信

○學事近聞彙誌

▲單級教授之發達　武陽各學堂向曾用多級教授法本年上海教育總會設單級教授練習所勸學所教育會派劉繳嶠江鏡堂二君前往練習近已畢業回里成績均佳聞勸學所擬即辦冬期講習所延劉江二君爲講員招人聽講練單級教授日漸發達云

▲省視學注意鄉校　向來省視學查看學堂多注意於城廂略於鄉一綫道路紆折往返需時一綫鄉校不足觀者多也本屆省視學蔡君寂常力矯其弊先行查看四鄉學堂且苦詳細最後始會城校說者謂四鄉小學從前以無人過問視若等閒得此一番或可日有起色云

▲兩等改爲高等　武陽公學向辦兩等惟初等學生無多且自去年揚校長易撤寄宿以後鄉間學生頗多爲是本年雖經胡校長將寄宿規復而各鄉尚未遍知明年恐已故延竭效生者爲校長將初等裁去學生轉送他校並派人赴鄉張貼廣告添招高等學生以爲全邑模範云

▲組織教育出品研究會　地方官近奉提學使札飭須在府城設立教育出品研究會徵集物品赴勸業會陳賽府尊長知伯太守業已邀同中小學堂監督堂長於十八日會商辦法不日即可組織成立矣

時評二

江蘇諮議局議決案久經議定呈候督撫公布施行乃督撫既不公布又不交令覆議而諮議局則一若呈報督撫以後無所事事者既不呈催批答亦不呈請懲敘編查館核辦嗚呼其即如此而已乎（笑）

化除烟容班雀能造美顏玉膚惟沈製鏡面散專治男女雀斑粉刺烟容酒刺紅點白點油光培晦等項包治包愈
沈製 鏡面散功同造化
凡購此藥必須認明……
嗥書第一氣急奇丹 蓋世奇方

化除烟容班蘚能造美顏玉膚惟沈製鏡面散專治男女雀班粉刺烟容酒刺紅點白點油光培晦等類包治包愈

天津伯青沈製　鏡面散功同造化

讚伯青先生製鏡面散　[illegible]　近聞各報謝信諸君俱以附謝諸條殺并請登報以告天下同病者知有沈製鏡面散之妙藥也(下略)十月念八日郵寄　上海山西路

廣至今中彩面上紋艶勝常矣　即當弄參益里對門人壽醫藥室照錄

曾價每瓶二角五分每洋五瓶寄費料重加羊脂珠粉每瓶半元每料六瓶洋二元五角天津分設中英藥房

來稿

國民捐之哀告

嗚呼……同胞……同胞……國亡矣種滅矣妖禍不遠矣如此漫漫之百寶莊嚴之大帝國黃金徧地之好河山我炎黃神聖之子孫將永永絕跡於地球之一矣同人等捧棄曇發把之淚血塊掐炎炎寸斷之焦腸肝發此忍痛絕命之誓言願我同胞少留數十秒鐘之暇一覽斯言

嗚呼同胞國亡矣同胞抑知江甯諸議局警於瓜分警告已曾開秘密之會議乎江督已密電政府確詢警耗乎(江督張以警告耗電詢政府政府復電云大局平安惟路礦棘手)同胞同胞觀政府復電則瓜分之禍監理財政之棘手非得我等之警言以恐嚇吾同胞實行之期在眉睫矣我等對同胞猶於此等現象將如何我同胞數年以來知識己進外禍己奋印度安南高麗亡國之禍亦已耳熟而目覩矣平日之思想窖金千百兩撥出數白誠之猶太夢亦可以醒矣即纏赤色布裹挾巡警棒作第五級之奴夢才夢行將得此優勢矣嗚呼吾同胞對於將來此種之現象又將如何

嗚呼吾同胞數千年來雖有審客相傳之根性今試問吾同胞假使割吾同胞爪末之微臓云能救祖國吾同胞爲乎不爲抉吾同胞襟底之漬泥云能救祖國能拯同種能全我同胞之生命財產妻子吾同胞爲乎不爲今我同人有一法於此能救祖國拯同種保全同胞之生命財產妻子祗去吾同胞爪末之微臓襟底之漬泥嗚呼我同胞其注意其注意吾人所言者

我國四萬萬人此中外所共認者也四萬萬人中婦女去其一老弱去其一廢疾無業不能自活者去其一當得一萬萬人人日錢五一日之中可得錢五十萬一月之中可得錢一千五百萬一年之中所積者可以造大巡洋艦十二艘以之還外債三數年中可以一清三十年來之積負嗚呼吾同胞此真各廢其爪末之臓襟上之泥以拯祖國救同種者也我同胞如之何不爲

嗚呼吾知我同胞必有不滿意於此言者光緒以來取我同胞之汗膚血淚痛哭之餘資辦海軍甲午之役用以爲逃虜俘囚之饋贈品庚子之役用以爲行宮御樂之稀擭品至於外債是爲揮金如土已死之債帥償其速通爲買路賄彼扣利之漢奸還其負此誠黃金萬於北斗積絹此於南山終不能拔一毫一毛而爲之代償者也

嗚呼我同胞抑知此爲吾病夫國臨命最後之一時而四萬萬人骨肉同一塚之決策瓜分乎監理財政乎彼國賊漢奸自有餘地容其貽臭同胞乎同胞乎苦汝矣

嗚呼同胞同胞可以割截肢體盡粉骨肉以拯祖國以救同種吾知同胞當不願惜況以出錢五厘爪末之臓襟底之泥乎盤有二螫壯夫釋手麥有微芒勇士刺背積一月之貲可得大艦一艏徼倖苟延吾國於期月周歲之間所積之貲以之編義艦隊當不致任人烹割爲俎上物以之編愛國之陸軍則吾國魂當不致游於外人之釜中釜底而吾同胞愛國之宗旨豈不難達也嗚呼同胞出此少許以爲死在旦夕之祖國之醫藥貲以爲溝壑暴露之祖國之棺葬地嗚呼同胞其注意其注意

簡章草創凡仁人志士及認捐一日者皆有修改章程監察財政之權

江北師範學校同人泣書

本埠新聞

紀事

○醫學研究所年終大考題目　諸躁狂越皆屬於火論　中國醫學以鍼灸輔方藥所不逮故內難二經特詳俞穴今西醫以陰陽二極之電置於要穴能治百病其理同歟否歟　老年人勞力感寒潮熱咳嗽醫與疏散忽然氣急神昏形羸色晦黏涎滿口二便如常按脈如粜沸騰當用何法以救其急　癰疽分陰陽虛實宜矣其中有無標本實據或有持治標不治本之說究竟若何試言其畧　兒濕壯熱不退顖門下陷兩目上竄手足抽搐十指尖冷口渴不飲唇紙苔白宜用何法治之　右題以二藝爲完卷多則愈妙無論會內會外本埠外埠均請作之十二月二十日齊卷須註明住址台篆以便前列者贈送欵對欵扇書籍等物揭曉後登報佈告

○道批照錄　沙元盛等稟批　海關稅收向憑部照詎容任意增加來稟所控靈甸鎮海關司扦沈藻卿伯青私扦吞稅以及造船運私奸佔嫠寡各節如果屬實亟應澈究着關總書朱紹昌查明詳細具復以便核辦毋稍徇隱干咎原稟給閱仍繳

○上海縣示　爲出示曉諭事十一月初六日奉本府札開奉撫憲札准督練三處詳稱案奉憲台批開職處詳赴京考試速成學生俟領回後再請暫派分班測繪路圖示鴻由奉批如詳辦理仰即分移營務處協統一體遵照繳等因奉此職擬伏查此次學生出測計共六十人分爲二十班限兩月測繪完竣各測各道經過地方恐有無知鄉民叙亂滋事以及一切有礙測量等事自行預爲防範於測量經過各處責成該地方官先行曉諭所屬董保人等妥爲照料以資彈壓而重要公奉批前因除屆時飭令各該員妥爲辦理外詳祈札飭蘇松太三屬各州縣曉諭所屬地方一體知照等情到本部院據此除批示外合行札到該府即便轉飭各屬廳縣一體知照出示曉諭俾衆周知毋違等因到府奉此合亟轉飭札縣即便知照出示曉諭俾衆周知毋違等因到縣奉此查此事先據測量生賫呈督練處委札來縣面請照料到卽經派差照會同仁輔元堂總董轉知圖董督保一律照料在案茲奉前因合行出示曉諭爲此示仰本邑諸色人等一體周知毋違特示

紀事畫　乞丐愛國

前有一乞丐在煙台某商會行乞正値該號人員商會籌還國債佈置途謂丐曰汝至此行乞恐不久汝即無乞食之地矣丐問何故曰外人將瓜分吾族償一經瓜分將容汝自由行乞乎丐問有換救之策否曰有汝不見商會之佈置乎我能出款償債籌還國可免瓜分之禍但國債太鉅非一二人所能籌還故擬辦國民捐云云丐聞之立時將囊中銀元二枚銅錢三十七文一律繳由該號收存充作國民捐又云嗣後每日吾來繳錢五文以補月累僅未必無小補云

瑣聞

●城　內●

○官事　江甯鹽巡道王瓘　蘇州善後局提調候補知府朱寶荃太倉州直隸州知州潟在衡昨日均到縣署拜會

○供非有心謀害　薙髮匠湯成通被徒湯柴和毒斃一案縣尊田大令合帶柴和研訊據供師父向有代客抹粉之紅磁擱於板上是日小的用小風爐在板下煮飯因取前髮誤將紅磁帶落鍋內撈取不及師父等吃後第三日娘如小的汁同幸無鑑子司帶及茶客均云誆能傷命延即醫治爲妙卽因聲張難經警局送至醫院醫治無效小的實非有心謀害大令飭還押再審

○奉飭拆房交單　陸趙氏控陸文祥霸地訊究氏供夫故遺有基地一畝半被夫堂兄文祥硬霸控奉李前憲訊斷均分文祥抗不分派反在其上造房覇佔乞追方單並分文祥供多牽扯大令飭著文祥拆房將單交案再訊

○飭交女將到案　許顧氏控徐志鈞拐去田單訊究氏供前夫姓許生有兩女徐志鈞之女爲童養媳今將媳匿無蹤來婦人家抄去田單四張求追徐供女媳卽媳五年不知現往何方大令判徐連壽田單及許如炳交案訊奪

●南　市●

○禁止影戲　小南門外泰和樓茶肆近因演唱影戲諸人觀聽男女混雜從中有流氓附和起覺大傷風化已由南區偵探傳諭禁止不准再演如違傳究

○裁判案　元泰昌貨店主羅前濟前控執事朱子廣吹假蝕洋一千餘元送經工程局訊飭朱祈遵洋六百元先繳一千逾限明年繳清在案乃朱僅繳洋一百元餘洋抗不遵繳昨奉復訊送飭移送上海縣訊追

南秦順米行前被永康等莊控被倒欠銀三萬餘金一案奉判先還五成飭出期票一成交案分別給領在案茲因該行股東楊子怡等將餘等亦扭揚讓室至總工程局控被前將田單等契抵押在秦順源行內計銀一萬二千兩除收尙欠一萬兩現經米業董事經勸照五成付訊明飭交保予限本月底繳銀張兩村扭張新泉至南區控被冒族圖吞地價等情由區解至工程局經孫哉判訊供張兩村供小的將組遺坟地售得價洋二千元忽張新泉出爲自稱公產强欲瓜分飭雨村繳洋限期再核又查明新泉前被李大軒指控圖賴木料銀一案迭訊不遵兩造赴道上控未結飭新泉不應越控飭責四十下押候傳李到局一併移縣訊理

●英租界●

○懸賞請緝兇賊　寓美公廨北太倉福潟在牧來文査附來食格一活略韓楊張氏稟報本年十月十八晚被賊越墻而入行竊衣物並刀傷事主等情一案除會營勘驗飭緝並分別移會營汛鄉封一體協拿外合亟抄黏失單懸賞購拿爲此仰諸色人等知悉如能拿獲此案兇賊者賞洋一百元僅獲夥賊一名連贓者賞洋三十元如獲賊不獲贓以後聞無報信因而拿獲者概照以上洋數半給不得圖賞挾嫌妄拿無辜云

○評指逃犯被押　俞紹法詐在湖北路欲將顧阿發扭至萬春茶肆索詐在途互毆由捕併獲捕房會稱顧係昔年大鬧公堂時捕房逃犯今因拆梢不遂互毆捕頭文飭包探葉長亭查得事屬虛評飭即一併押候送辦

○管看互毆婦女　婦人王陳氏張黃氏在途互毆由九百二十號捕拘入捕房奉飭解送公廨看管候堂期審訊

○看管留良爲娼　婦人張榮實容留來歷不明良家婦女爲娼事爲捕房查知飭即拘入捕房送解看管候訊

○三個迷路男孩　男孩朱耳永爲雲泉迷路無歸由七百二十七號等捕帶入捕房轉送公廨留養召領

○三個病民送醫　劉海生陳阿桂袁錦卿三人貧病交迫倒臥路旁由二百三十等號捕送入捕房轉送公廨片送棲流公所醫治

○吞煙圖盡送醫　江北人王松推車度日前日以家庭細故潛吞洋煙圖盡爲伊父覺察送至仁濟醫院求救

○傷食疑竊傭婦　貴州路一百四十二號門牌朱姓家失去皮衣疑係傭婦十顧氏所竊當經失主報知捕房飭探葉長亭前往查辦

●法租界●

○透妻具結領回　無錫人俞生法之妻顧氏今年夏間被同居之郭阿根誘來上海以幫工無著即與郭妻陳氏在小東門外向張鳳才花煙間租房接客俞失妻後訪知追蹤來滬果見顧氏在花煙間內旋即鳴捕將妻及郭拘入捕房前堂解究俞投訴前情並稱實被郭誘來求爲究辦訊之郭供實係顧氏自願同來上海因傭工無主他與小的妻子陳氏即小妹在張沈氏之夫鳳才花煙間做生意亦無帶携自做自用張等現在外面聶司馬得供命將張陳兩氏傳案供與郭同賀之顧氏供在無錫家中郭阿根同婦人說好借來上海先前是與三房實張阿兆說好囑我來申是實司馬以張鳳才未到人證不齊未便擬結遂商之廟副價事飭將顧氏先給俞具結領回俟禮拜二傳齊人證再行訊辦

○欠銀案候復訊　朱孔揚前開福裕洋行及夜花園時向老大昌洋行支取貨物除付外斷欠銀四百七十餘兩經洋人投公堂稟控提朱訊問供稱曾交洋二百元與經理花園之洋人福雄轉付老大昌是實奉飭還押候傳福雄質對再核各情在案前堂期解候復訊福雄洋人譯供收朱洋四百元一付關稅一付律師費並無賸付大昌欠候惟事所有朱之退貨大昌復行交下由商人售去洋六十餘元却有其事請察朱供稱交洋二百元轉付大昌欠帳況此洋是在付律師等費之後即來公堂而馬以朱控福雄案未結而大昌控欠應歸朱還遂飭還押候禮拜二復訊再奪

○逃犯驅逐出境　王阿金王阿狗王阿四等屢次犯案懸辦開釋前晚王等偕同在小東門外洋行街俗稱號租弄前後往來探視許久不去經包探以若輩均是逃犯立即拘獲搜其身畔尙無竊贓押票於前堂期解案訊究王阿金等同供求恩以後不敢再犯竊案司馬以該犯等均是逃犯未便容留在界遂飭一併驅逐出界不准逗遛

○候領迷路小孩　無名女孩年約六歲似江北揚州口音在馬路啼哭由捕解案請示會該女左耳穿圈花布舊衫赤脚著布鞋奉聶司馬諭發普育堂留養如有失孩之家投案訊領

●美租界●

○縊何自縊斃命　楊樹浦十二圖地方小雜貨店主張炳生之母周氏患病日久未愈忽於前晚自縊斃命被捕房查悉將氏屍車送驗屍所伤該圖地保報縣請驗

○日人酒醉行兇　日本人某甲前晚乘醉在海寧路北四川路轉角處將行人梁竹山張杏智二人扭住痛毆並毀碎某學堂之玻璃窗被捕拘押捕房旋經該日人家屬投稱願償損失求寬開釋捕頭准之

○賭徒互相鬥毆　昨日西華德路某茶館內有賭徒童紀生吳阿芬顧阿福黃阿六王明元徐慶福等因賭起衅互相鬥毆由捕一併拘入捕房押候解訊辦

○小孩被匪拐失　陳開桂住居唐山路家有二男孩一年八歲一年十一歲前日被匪一併拐失昨報捕房請爲查緝

○持鐵貓棒求賀　謝兆友昨持鐵貓棒一根向順泰押店押錢被捕查見向詰支吾拘入捕房押候會辦

●北　市●

○塚地四圍築笆　閘北川虹路旁塚地上屍棺纍纍迭經四路一區黃正巡官飭保掩埋未幾復堆積如故前日爲總局某科長查見特至四路分局與黃巡官面商辦法著該圖地保雇工掩埋外並於四圍築造竹笆責成崗巡隨時查察庶幾一勞永逸維持公安昨日巡官已飭保速辦矣

○巡官思患預防　四路一區黃正巡官以現冬防吃緊之際特於前日起晚差每班另派巡邏巡士四名分頭巡緝以保治安

○失主請追贓物　積竊楊春靜前在火車上行竊詹起善之衣服經蔡裁判訊供不認判押改過局三月在案前日因詹報局請追贓物復提楊覆訊仍無確供還押候辦

○巡士相護流氓　四路二區崧盛里對面空地爲華洋交界之處前有賭棍流氓擺設賭攤誘人賭博被捕房查悉飭探拘拿若輩始各斂跡詎近來故智復萌十九日下午四時半有無錫流民王阿福行經該處在旁觀看被該流氓等搶去緞帽一只由王扭獲第八崗站崗巡士不料該巡士反將流氓縱去扭十肆毆路人見之羣抱不平該流氓始將緞帽擲還揚之使去

○誌謝　昨承大舞臺惠贈二十二日頭等客票四張特此誌謝

時評三

工部局以租界地段日見遼闊居民日見繁庶刑事案件日見其多特聘著名律師爲總捕房刑事檢查員其職任在檢察案情搜求証據補偵探之不及備裁判之根據慎重民命之道固當如是也夫工部局一租界之行政機關耳其爲捕房計能力求完密如此然則有司法責任之會審公堂將何如

凡購此藥必須認明撫香里牌號附近有假冒僞藥格外小心記清在恨德里內方是真的切切

蓋世奇方　嘐喘第一氣急奇方　天下之氣急丹

○此藥專治 [illegible]　上海盆湯弄 [illegible]

[illegible] 之藥大不相同已治愈數萬人如患所疾服過藥水藥丸時發時愈香爐附近須認明撫香里牌號在棋盤里內切切

……以其會在……以達正陽至河南周家口再爲紆迴……請意故編查館核辦嗚呼其即如此而已乎（完）

中國公學工科大學預科招生通告

(一)緣起 本校原全國公立學校經前兩江督憲端會同前蘇撫瑞奏准作為工科大學預科 (二)學科 倫理國文英文德文算學物理化學圖畫體操具有詳章可向本校取閱 (三)入學資格 除本校中學畢業生外凡年在二十五歲以內品端身健具有中學卒業程度者為合格 (四)試驗程度 (甲)中國文 (乙)英文論說 (丙)中國歷史 (丁)外國歷史用英文 (戊)物理 (己)化學 (庚)代數 (辛)平面幾何及立體幾何 戊己庚辛四科或用英文或用中文均可 (壬)圖畫 (癸)生理動物植物 (五)考期 第一次本年十二月十一日至十五日 第二次宣統二年二月初一日至初五日 均分為五日試驗 第一日上午九時至十一時試甲科下午二時至四時試乙科 第二第三第四第五日仿此分試丙丁戊己庚辛壬癸各科 (六)畢業年限 照欽定章程高等第二類辦理三年卒業 (七)繳費 學費每學期十八元 宿費每月七元 均須繳清一學期方得入校 (八)報名 第一次本年十二月初十日截止 第二次宣統二年正月底截止 凡報名投考者均須繳報名費十元被取者作為制服費不取者退還被取不來者不退 (九)校址 本年仍在上海新靶子路 年即遷入吳淞新校 (十)附告 本校現設中學補習科五六七八九十各班凡有中學二三年程度者可隨時投考插入相當班次宣統二年上學期再開新班本年十二月十一日考試一次明年正月十六日起至三十日止再行補考

張君玉照

鄙人體素虛弱谷邪易感乃自□年以來究心經史合問家嚴兼理家務不料思慮過度致成遺泄之症於上月適逢友人饋贈○貴藥房自來血兩大瓶於是照法試服二日後已覺精關堅固迨十七日身體甚為強健飲食亦倍進矣甚矣自來血之宏功不僅戕較之市上所售各藥毫無實濟相隔奚啻霄壤故特由局寄上小照一張以誌自來血之功由草此佈達即請
五洲大藥房台電 張國昌頓首 十月廿二日 金澤福潤信局

僱柩回籍●

啟者日本横濱三江公所寄存客柩今已運申計開 王銳中 四川省敘州府富順縣人 魯睿 雲南省府昆明縣人 高陳氏 崑玉奉天省承德縣西門 郭通 四川省敘州府永寧縣人 江璞 安徽省寧國府旌德縣人 金剛 浙江省寧波府鎮海縣人 杜鴻朝 浙江省寧波府鎮海縣人 鄒媛 江蘇省淑州府 吳常忠 湖北省施南府恩施縣人 張雙全 浙江省寧波府鄞縣人 葛學洵 四川省西陽府秀山縣人 宗家濬 浙江省紹興府山陰縣人 孫邦春 浙江省寧波府鎮海縣人 狄維青 山西省太原府崞縣人 鍾效程 江西省贛州府分宜縣人 張秉鈞 陝西省西安府三原縣人 為特登報通知仰該家屬等向法界永安街同安里裕源號成號接洽領回原籍幸弗遲誤 南莊集義公所啟

學部編輯學堂應用教科書廣告

本局遵印部頒各書花名列后

御纂內則衍義 八冊
欽定七經綱領 一冊
聖諭廣訓直解 二冊
欽定書經圖說 計二函 十六冊
易經 近刊
書經 [illegible]冊
詩經 四冊
大字禮記約編 七冊
大字四書 十四冊
四書集註 十四冊

初等小學 修身大掛圖 二十張
初等小學 修身教科書 再版修改 第一至八冊
初等小學 修身教授書 再版修改 第一至八冊
初等小學 國文教科書 三版修改 第一至八冊
初等小學 國文教授書 再版修改 第一至八冊
初等小學 習字帖 第一冊至七冊
初等小學 圖畫教科書 第一冊至四冊
初等小學 圖畫教授書 第一冊至四冊
初等小學 算術教授書 附教授細案 第一冊第二冊
初等小學 第一學期算學大掛圖 二十八張
初等小學 手工教授書 第一冊至四冊
初等小學 體操教授書 再版修改 第一冊 第一至四冊
初等小學 樂歌教科書 第一冊
高等小學 手工教授書 第一冊
高等小學 農業教科書 第一冊
小學各科教授法 一冊
古文詞略 五冊
近世物理學教科書 二冊
中學堂用 博物學動物篇 一冊
生物界動物篇 一冊

其餘高等中等各教科以及參攷等書名目繁多不及備載○經售處廣東廣官書局揚州新城倉巷世界社南京南洋官書局

總發所 上海棋盤街南洋官書局啟

真人參鹿茸 真靈芝野朮 海狗腎精 補血生精 壯陽種子 如意丸

廣東彭壽堂眞正衛生秘寶○欲壯元陽欲廣嗣續欲強身體欲除百病但服此丸無不如願以償功力極大一補有十年之功 本草載海狗腎為助陽生精補腎益氣聖藥能補一切虛損勞瘵人所共知茲本堂取其精華配以滋補上藥為丸功力更大凡高年陽痿少年色傷以及吃煙人各種虛弱無子等症尤為應效無比最奇者鬚白變黑

奏辦湖北簽捐大票頭彩五萬元 十一月念七日開彩
小票頭彩一萬元 十二月初十日開彩

謝沈製 生髮膠 靈仙如丹

參茸珠朮 海狗腎汁壯陽廣嗣金丹

代印銅版 珂羅版

上海望平街有正書局啟

有正書局宋拓碑帖名人墨蹟目錄

漢碑

所藏華山廟碑 三冊五元
海內無二本東海廟殘碑 定價四角
黃小松藏漢碑五種 定價一元二
明拓漢隸四種 定價六角
漢石經殘字 定價二角
明拓史晨饗孔廟碑 每冊五角
海內孤本 漢劉熊碑 定價三角
宋拓君苗碑 定價七角
最初拓禮器碑及碑陰本二冊 定價八角
附 明拓石鼓文 每冊三角
吳天發神讖碑 定價四角

魏碑

海內孤本 大代華岳廟碑 定價四角
初拓崔敬邕墓誌 定價四角
初拓刁惠公墓誌 定價五角
最初拓張猛龍碑 定價七角半
最初拓劉懿墓誌銘 定價六角
初拓鄭文公碑 定價三角半
魏孝昌石窟碑 定價三角
原拓魏鄭道忠墓誌
魏墓誌三種合冊 定價四角半

晉帖

小楷 宋拓晉唐小楷十一種 附錄 共一元六角
小楷 宋拓十三行 定價三角半
唐拓十七帖 每冊六角
草書 宋拓河南本十七帖 定價四角
宋拓十七帖 定價四角
宋拓黃庭內景經 定價四角
陶齋藏瘞鶴銘二種合冊 定價一元
大楷 水前拓本瘞鶴銘 定價四角
宋拓定武蘭亭 定價二角半
內府藏王獻之玉版十三行 中秋帖 原拓片 定價六角

隋碑

宋拓龍藏寺碑
隋上方寺塔銘 蓮刻漢麗池五瑞圖題名 合冊 每冊四角
初拓董美人墓誌銘 定價三角
初拓張岡二夫人墓誌 定價四角
初拓元公姬夫人墓誌 定價四角
宋拓智永正草千字文 定價五角

唐碑 帖類附

五代拓聖教序 定價五角
北宋拓聖教序 定價六角
宋拓褚河南雁塔聖教序 定價五角
唐拓顏魯公多寶塔碑 定價六角
北宋拓外實塔碑 定價五角
宋拓顏魯公大麻姑仙壇記 定價八角
宋拓顏平原東方畫贊 定價四角
明拓顏異卿元次山碑 定價三角
宋拓顏魯公爭坐位碑 定價五角
宋拓柳公權玄秘塔 定價八角
北宋拓九成宮醴泉銘 定價五角
宋拓皇甫君碑 定價五角
舊宋拓道因法師碑 定價二角
宋拓褚河南哀冊 定價四角
宋拓明拓 褚河南枯樹賦合冊 定價四角
宋拓褚河南同州聖教序 定價四角
陶齋藏宋拓靈山寺 定價七角

北宋拓李北海麓山寺碑 定價七角
宋拓李北海雲麾碑 每冊六角
宋拓薛紹彭書譜 定價六角
宋拓太清樓書譜 每冊七角
大本初拓書譜 每冊六角
原拓塼塔銘兩種合冊 定價三角半
河陽版印 原拓塼塔銘 定價五角
宋拓唐姜遐碑 定價四角
唐賀季真草書孝經 定價四角
初拓懷素草書自敘帖 定價五角
唐國子祭酒曲阜孔沖遠碑 定價三角
初拓出土本虞世南東廟堂碑 定價五角
張司直書李元靜碑 定價六角
小楷 舊拓靈飛經 定價五角
初拓滋蕙堂靈飛經 定價四角

宋元明帖類

宋拓蘇長公雪堂帖 定價四角
宋拓東坡西樓帖 定價五角半
北宋拓蘇書醉翁亭記 定價八角
宋拓蘇書豐樂亭記 定價七角
新拓蘇文忠公習字帖 定價三角
三希堂蘇長公法書帖三冊 定價一元四角
三希堂黃山谷法書 一冊六角
三希堂米南宮法書帖上下兩冊 定價八角
三希堂蔡君謨法書 一冊三角
三希堂小楷八種 定價四角
三希堂小楷四種 定價三角
舊拓 王右軍 趙松雪 合刻 定價三角
舊拓趙松雪蘭亭十三跋 定價二角半
舊拓趙松雪正草千文 定價二角
趙松雪小楷金剛經 定價三角
趙松雪廬山大成殿記 定價二角半
金拓蜀先主廟碑 定價五角
新拓董香光習字帖 定價二角

叢帖

精印三希堂法帖三十二大冊 定價十四元
宋拓淳化閣帖十冊一套 定價洋七元
宋拓淳熙秘閣續法帖 定價一元半
初拓快雪堂帖五大冊 定價一元半
恩古齋真本足揚 定價三角
初拓真賞齋法帖 定價四角

雜類

明清兩代名人尺牘 定價一元半
鈍齋吉金錄 定價十元

墨跡一 六朝唐宋元

六朝人書左氏傳墨蹟 定價四角
珂羅版印 虞世南書汝南公主墓誌墨蹟 大洋七角
草書 唐李懷琳草書絕交書 袖珍本 每冊四角
蘇黃米蔡墨寶 一元二角
宋元墨寶第一集 定價六角
黃山谷書發願文墨蹟 定價六角
黃山谷書屏 四條 大洋一元
宋人手寫發願經 定價兩角
趙松雪書海賦墨蹟 定價三角
三希堂藏趙松雪手札墨蹟 每冊四角半
宋張即之寫華嚴經 定價三角半
元楊孟載手錄詩稿眉卷集 兩冊 角
楊鐵崖書張氏通波阡表墨蹟 定價三角

墨跡二 明代

明代名臣墨寶第一至第八 每冊四角
明代名賢手札墨蹟 定價四角
明代名人手蹟第一至第五集 每冊四角
黃石齋夫人書孝經與平等閣藏之石齋手書孝經合冊 六角
黃石齋書張天如墓誌 定價四角
傅青主先生自書詩稿墨蹟 每冊四角半
文徵明書北山移文台璧墨蹟 定價三角半
文徵明書懷歸詩墨蹟 每冊二角
文徵明正草千文墨蹟 每冊三角
董香光行書饒忠肅神道碑墨蹟 大洋四角
董香光墨蹟三種合刻 定價四角
董香光四種墨蹟 定價五角
董香光五種合冊 定價四角
祝枝山草書墨蹟 每冊三角
祝枝山草書詩稿墨蹟 定價四角
祝枝山草書杜詩墨蹟 定價三角
王覺斯草書 每冊三角半
沈文合璧 定價三角

墨跡三 國朝

國朝名人手蹟第一至第八集 每冊四角
劉石庵墨蹟 定價三角
劉石庵楷書墨蹟 定價三角
劉梁合璧 定價四角
張文敏公墨蹟 每冊三角半
姜西溟先生墨蹟 定價三角
王夢樓行書墨蹟 每冊三角半
陳玉方小楷墨蹟 每冊三角
王虛舟先生墨蹟 定價三角
王虛舟臨萬歲通天帖墨蹟 每冊三角半
汪退谷臨河南聖教序墨蹟 定價二角
包安吳家書臨帖兩種合冊 定價三角
汪退谷楷書御製說經詩 每冊六角
金冬心先生自書詩稿墨蹟 定價三角
錢南園楷書墨跡 定價二角
鄧石如書司馬溫公家訓 定價三角
鄧石如楷書隸書三種合冊 定價四角
陳曼生先生尺牘 定價四角
鄭谷口隸書姜敬亭傳 定價二角
何子貞臨張遷碑 定價五角
何子貞書石門頌禮器碑 定價四角
戚觀王臨宋拓化度寺碑墨蹟 二角半
張廉卿墨蹟 定價四角
常熟翁相國手札墨蹟 定價四角
翁相國手札第二集 定價四角
翁相國手札第三集 定價三角
翁相國手札四五集 每冊四角
翁相隸書三種 定價五角
翁叔平相國楷書魏宜人墓誌銘 四角
翁覃溪手札 定價六角
翁覃溪手鈎宋拓化度寺碑墨跡 二角五分
汪由敦臨多寶塔楷書墨跡 定價三角
楹聯墨跡第一種 定價五角

凡購本局以上各帖價現洋十元以上者八折二十元以上者七五折三十元以上者七折五十元以上者六五折無論何處覆批寄售原班回件需南四川甘肅等省郵費向章加倍由購主自認一半除書不加此佈

總發行所 上海望平街 北京琉璃廠 蘇州都亭橋 有正書局

分銷處 成都昇記書莊 奉天文明書局 廣東實記書局 廣生公司 貴州崇學書局 安慶新學社 漢口中國圖書公司 山西文元書局 文成書局 山東官書局 揚州新城倉巷世界分社 南京時報分館

江南籌捐公益彩票第二會正票十二月二十四日開彩

頭票第四期十一月念九日開彩念六日止截如遲不候各外埠設有分公司俾便就近訂購分公司住址○鎮江東塢街○南京坊口大街○漢口黃昌巷○天津泰安棧寧波天妃宮後

本公司稟奉南洋商憲批准奏案接辦籌捐彩票通告各省一體保護行銷在案現第二期定十二月念四日在總公司開彩二萬五千張每張分爲十簡售洋六元仍設分票得彩紅票有三千五百九十張之多實較他票爲優點住址○杭州珠寶巷○蘇州北濠巷○松江西門 上海江南籌捐公益總公司謹啓

仙品馬寶治痴如神

京都天寶齋◎眞正西藏馬寶治文武痴癲神效無比◎另有立愈心胃氣痛散立刻見效每瓶洋一元

馬寶能有的異經云治痴頭一對症本齋濟世存心不惜千金採得治百餘同效之症惟各種文武痴癲狂發痴羊癲錯心失驚服之最有奇效倘諸醫束手危險萬分只須餘痴症無不立愈大凡染痴之症皆因痰迷心竅驚恐痰涎心竅功名未成或見色而痴或爲財而痴致染失魂落魄之症則自語自笑大呼小叫弄文作武嬉笑怒罵

凡痴之症受累無窮世人如患此等症者請即試服輕者二三分重者一錢餘絕根最奇者愈後永不復發誠天下第一除痴救命寶丸也○每分洋二元如購此藥須認明

驗丸和另製天下馳名顛狂鎮心丸○曾經試驗萬人○每料每粒一元○單料五角○上海二馬路中市鼎新里京都天寶齋便是

愛理士紅衣補丸

此丸補血壯筋益腦固腎兼治男婦老幼內部一切虧損各症凡體虛氣弱受虛不補者服之均應驗如響久已名聽歐美官紳學商各界以證書稱頌者指不勝屈其效驗之神固非市上尋常藥丸所可比且歷經名醫考驗均謂藥性和平配合得法莫有能出其右者謂予不信請嘗試之茲將

愛理士紅衣補丸主治各症略列

面黃骨瘦　陰虧陽痿　五勞七傷　精神困倦　夢寐不寧　體虛盜汗　心思過度　夜夢遺洩　驚悸頭痛　腦弱善忘
心神怔忡　氣喘心跳　頭暈耳鳴　積滯胃弱　肝胃氣痛　膽汁泛溢　虛弱多驚　氣虛便結　積濕困倦　諸虛百損
腎經各病　房勞腎虧　心腎不交　肝經各病　血枯偏枯　腿骨酸痛　風濕癱瘓　腳氣衝心　四肢酸軟　筋骨虛弱
手足寒冷　腰脇脊痛　山嵐瘴氣　瘰癧陰疽　瘡疥濃漬　久愈失調　宿愈久疾　少年凋萎　先天不足　後天失調
及婦女各症　月經不調　赤白帶下　行經腹痛　子宮冷寒　產後失調與及小孩先後天不足疳積瘦弱等病功效每難盡述
每瓶洋一元二角　每半打洋六元　四川路一百十四號　藥廠啓

立止婦女白帶最速之法

廣東彭壽堂秘製婦科白帶靈丹○立服立止○神效異常○立止經期腹痛丸每盒一元○姑創眞正萬應如意油批發公道

婦女白帶一症大傷元氣此症因濕熱積滯月經愆期或憂思怒鬱動情即洩寒痰癆症本堂獨秘立止白帶靈丹不論新久赤白帶下服之即愈屢試屢驗其應如響功能除中宮之濕提下陷之氣化痰解鬱清火調元是以帶下即止腹痛立愈連服七日包能脾胃健旺飲食加增月經調和身體強壯非特止遺止帶之功實有廣嗣延年之妙每盒一元○中盒二元○大盒四元人參雞血藤調經參熊丹專治婦人百病孕子最速每料八元半料四元 上海拋球場南首河南路廣東彭壽堂啓

SCOTT'S EMULSION

可以增力

一千九百零六年四月二十六號衣沙士省京巴夫道一百十八號付來證書

吾子出痲瘋至身瘦如柴滿面生瘡目加眼痛他覺疲倦不願飲食只求臥牀而已余以此子將不久矣後試以司各脫滋補乳白鱉魚肝油全治立效請觀其像全形精壯飲食甚佳行走敏捷似充以電　晏杜路書

總經理處　上海茂生洋行

何以得治緣由

此信可證司各脫滋補油所用之珍貴羅科田鱉魚肝油有强壯之功力又既知此油乃用司各脫妙法製至微細衰敗肢體易於化納則凡遇案中有痲症或需滋補者須訪採包上有漁人負魚標者爲是切記別樣滋補油不過試用而已司各脫滋補乳白鱉魚肝治病之效并未有試也

Sole Agents THE AMERICAN TRADING Co., Shanghai.

自造各式金銀絲眼鏡翡翠經藍寶石洋鑲金戒每只元半翡翠彈簧金耳圈每對拾元

批發格外公道新式金銀邊折腳眼鏡又新發明之雞鼻眼鏡可能免生痰比衆不同並用新式壓鼻生片黑白藍光近光老光格外晶瑩無論年老年輕均能保護目光如有配換由本號其價外目克己專請名司特別設立寶石珠石銀首飾自來洋珍珠定價均可銀代做不惜工本見一概翡翠定造舊新寺不誤對不銹二十二號大馬路新金昌全號謹啟

廣告

嘉興府會敎育分會己稟奉府憲批准特於十二月初五六兩日均定下午一時在精嚴寺開會集議辦法務請紳商學界諸大護法我界僧衆惠臨及之主持大德等同啟

烟香脫律派

京都天寶齋 嫩面玉容散

此散治男女面上黑油氣粉刺雀斑酒糟色等症每晨用燒滑皮膚潤白嫩異常擦面勝蜜品大也每瓶洋二角小瓶六料四角每瓶洋一元每折提上海馬路市中二分三角

肺部大將

每大箱四元每打四十元　託局函購　總發行所上海三馬路老棋盤街同昌門首五洲大藥房

助肺呼吸香膠

這是西來助肺大將材和勻呼吸的要品凡肺痿咳嗽的病不論新輕重一經入口立能痰化嗽止當喉嚨滋潤口角生香如能常備非但可保身體強健且可保一家人的無咳嗽肺病的患處還就是吃了助肺呼吸香膠的功效因吃膠人的肺健了呼吸勻了口嘴胃好起來了心經既得了胃經然多滋養料心臟的血液自然也多起來了若是五臟皆好這個胞體那有不肥壯的道理特勸我同君若諸已患肺病的這個助肺呼吸的香膠是萬萬不可不吃的

此膠味美而甜香而清氣入口即化功能滋生精液以潤喉性能化痰止咳以清肺力助肺壯而勻呼吸如老年氣喘痰塞而咳嗽者隨時食化三四塊立能痰順氣平咳止中年傷風乾咳或濃痰厚結或咳少痰多或喉管發癢頻咳不止或操勞過度以致肺虛咳嗽日吐稀痰精神自必衰耗

養生之精液皆變爲痰若不治愈則內臟身體決無健壯之期每次可服二三片每日可服三四次如幼年偶感外寒而致傷風若不即急便成癆嗽頻咳不止大爲可憂或痰內結致患急慢驚風此膠隨時服之一二塊能使內結之痰立化爲水往下則由大便利出往上則由喉管吐出痰咳去自止且肺自壯而呼吸自勻若能常時備用肺病可免一家赤子咳嗽之病患肺體既壯則長大自速

原班回件　每小箱二元每打廿二元

寒谷春生丹 毓麟聖品

此丹治陽痿有枯木逢春之功○療虛損有龍馬精神之力○廣嗣續有陰陽相生之奇○補腎經有再造回生之妙

春色滿園轉爲陽和氣象六甲之慶定可預卜常服更有廣嗣延年健體卻病神效洋兩元單料減半○又製參茸鹿鞭海狗腎扶陽種子寒谷春生酒大瓶四元小瓶二元 上海三馬路中市錄雲大藥房發兌

男子以腎爲先天之本腎足則精神壯盛身強體健不淫精冷精薄或好色以致陰虛腎虛精滑白濁淋漓臨事不舉或舉而不堅陽痿早泄速死弄璋之期徒深妄想一本藥房存心濟世不惜重資求得祕製大言欺人毫無效者不曾相隔天壤凡男子腎虧精竭命門火衰下元虛冷精神疲困舉而不久未交先泄等症服之立能轉弱爲強一劑知二劑已省多病體質連服半月亦有返老還童枯楊生稊奇驗即如陰暗天下鮮之市上丹不見信請嘗試之方知斯言之不謬也　每料計重二兩洋三元每兩洋十六元

山西保晉礦務公司招股展限廣告

本公司招股定章共分三期每期一期自光緒三十四年正月初一日起至宣統元年六月三十日止滿三期之限應即截止惟目下本省暨各省附股者仍路綿不絕若竟照章截止殊負諸君子好義之忱自應量予變通以昭公允茲再展限一年自本年七月初一日起至宣統二年六月底止除已集未到各股仍照舊章辦理外所有本年七月以後新附之股無論本省外省凡收到股款概從下月初一日起息（如正月內收到股款從二月初一日起息餘類推）仍按週年八厘計算惟紅利分期收優先不致分期以仰副諸公維持公益之至意此啓

艾羅補腦汁

總發行所上海三馬路中法大藥房

分發行所各埠中法大藥房

分銷處各埠著名大藥房

諸君之鏡片於目合格否可是正照目配別否凡一切眼鏡成本行片特就等工匠先再做優高君爲自出生綠細心光造訓就又驗光學製者皆諸光明恒以華業素家掌教德新生執醫美生俄君晉曹由英著辦華即外一切精章事早孝明無滯中己用細鏡英大馬行設三十六號 高德洋行主人謹啟

奉揚寒谷春生酒丹 壯陽種子奇驗

僕於壯年酷好冶遊寓申江日尋歡於花門巷不意庚子秋忽患吐血時發時愈今年已大衍陽痿不舉禮丹藥之剛會服各種陽丸子丹若無見效去歲九月間承○叔岳丈介紹錄雲大藥房上海三馬路錄雲大藥房寒谷春生丹八兩及寒谷春生酒一大瓶每日服丹一次每次三錢酒一杯服至一月陽事漸舉服至二月精神頓旺健旺玉莖頓然堅大其樂不可言小妾產果然懷孕六甲而產一男赤覺受孕有孕亦從此盆見得所天性尋常不外身強力壯與生俱來洵屬奇驗之至特將三百有奇丹登報表揚謝主人之功德幸勿自誤○但廣告之言者不誣也山北路厚安里惠泉謹啓

謀得利 新貨已到

本公司去冬往京都天津各處名角所唱唱片新已運到在漢口收音并另送各樣式花片類多到下購○新貨甚多各界惠顧請移玉○本公司開設在上海大馬路三號英洋房總公司樸寧街分公司及平和里口

謝製沈 生髮膠 靈如 仙丹

代印金版珂羅版 上海望平街有正書局啓

參茸珠尤 海狗腎汁壯陽廣嗣金丹

談片

鳥地

海威夷島之西北有島名蘭生者面積縱約五計羅邁當半橫約四計羅邁當其地離美洲亞洲等遠有小島小峰無數時有鳥數千西人謂之天國鳥者每年羣集於是育蛋於其地故行海者謂其島爲鳥地該島別無生物惟時有海革濛洄其間及美洲之浮木爲海流所飄至又有海鵝兩種一種白色一種棕色棕色種者大都住於該島之南段較白色種爲少然分種類極清不肯雜居人如强置一處則白色棕色自爲分清各據一處其巢大都爲同形者生子以後其老鳥必爲看棲息之處俟幼者能赴海始已棕色白色海鵝平居尚能相安而時懼爲一種大塘鵝所擾大塘鵝者西名法立甲司在海中泳游極速嘗追逐行輪抵該島則捕捉前兩種海鵝以爲食其形狀則以雄者爲美時亦留子種於此島或左近焉有時大塘鵝靜立於海島邊直大風浪起捲海藻海魚至島邊則以口就而食焉

貴族被控

英貴族克存新爲某電車公司所控謂其於一千九百零八年九月十三車過沙士伯雷路時被其將公司電車撞碎損傷甚大因此控告云

老夫

本年十一月二十八日八點鐘美國紐約與府蘿結婚於其岳家時新郎年七十三歲新婦年三十五歲計新郎長新婦三十八歲約生當總統麥荆來時曾在度支大臣羅思福時因病請假假滿以後旋又舉爲合衆公司托辣斯總理故結婚之日賀電紛來一日之間接有數十封云

紀事

○籌辦地方自治彙誌

▲武漢夏三處創辦模範自治前由自治籌備處委派自治研究所畢業學員爲總理因只月給薪水錢十串文各員咸不願就齊將委札退還旋經籌備處坐辦君觀察綸裔商准藩台酌加薪水爲每月錢 十四串各員始無異言

▲鄂督以准民政部電開籌辦自治城鎮鄉選舉章程第五十九條本規定爲選舉總董董事二年一次選舉名譽總董一年一次原文係屬筆誤希即查照更正等因當經轉飭自治籌辦處遵照改正該處以此項章程前已照部頒原式刊成發給公民養成所及法政學堂自治班學員領取在案茲特飭各該學員務即查照原文一體更正

▲自治研究所學員楊中實等因地方自治在今日係屬創舉亦爲新政之基礎特邀各畢業員回籍辦事各執己見不能一且恐地方官紳從中阻撓多所窒碍爰邀集法政學堂自治班及公民養成所各畢業學員組織一大團體名曰協和社以爲各屬舉辦自治之總機關公舉代表十二人駐社辦事以期互通聲氣所需經費由各州縣攤給

▲漢口自治研究所所長呂承著近因籌辦處謂護上輪軌交通華洋雜處交涉之事日多現擬將該所學科添授國際公法學以期裨益籌辦處以地方自治係以專辦地方公益輔助官治爲主其有專屬於國家行政向歸官治者均不在自治範圍以內若國際公法其關係純屬國與國交之問題故批示不准所請以清權限

○湖南諮議局近聞

湘省諮議局議長議員書記等薪水前係仿照鄂省辦法定爲議長每月公費洋一百元副議長每戶公費洋各八十元常駐議員每月公費各六十元書記長每月薪金六十元書記薪金月各二十元茲撫院岑中丞以鄂省現又改章仿照山東限制兼任辦法所有公費薪金概行增加不得兼任他事自應仍照鄂章改爲議長每月公費銀一百五十兩副議長每月公費銀各一百二十兩常駐議員每月公費銀各七十兩書記長每月薪金七十兩書記薪金每月各四十兩刻已分別行知各署局所遵照矣

○江西諮議局呈覆撫院文（續）

三組織案組織之法先須預備凡創定學區調查學童教員宜講習預備之事學區之制已規定於學部九年預算單將來戶籍已成一區之內視戶數多寡以爲學堂分配巨族可酌設數小學畸零小村或各辦一學或合辦一學均當隨時斟酌地方情形以爲規畫此本局對於組織之決議者三四簡易識字學塾之附設查撫部院議案內稱簡易識字學塾能否附於簡易科小學之內抑附於改良私塾之內等語竊維簡易科小學宜用單級教授如此則以一教員擔任教科以教授學童之團體若再以簡易識字學塾附設於內則彼此不能兼顧不特分教員之精力並耗學童之光陰實有兩相妨礙之勢自不如專設之有利無弊至於夜學校及農隙講習所附設於簡易識字學塾或簡易科小學及改良私塾內均屬可行此本局於附設之決議者四 五簡易識字學塾以外諸學校之辦法案本局於議決經費條內有提撥祠產一議此即爲族學之基礎其半日學堂夜學校並宜注重書算及粗淺之工業使人民畢業後易於營生若藝徒學堂尤應如此四民之中惟農最多不識字亦惟農最急應請撫部院飭提學使派員刷編農學課本演說如何改良則如何倍收之理以三千餘字裝入文內誘之使識但農隙講習所適用即半日學堂夜學校亦可仿照辦理此本局對於簡易識字以外諸學校之決議者五前項之外尚有應行籌議者國民教育一在定目前之作用一在啟他日之泉源作用之途不外獎勵與强迫二種查獎勵自有部章未便議越惟如徽章物品匾額等事在法律範圍以內原不禁辦學者之運用從心然必定以章程始足以資鼓勵應請撫部院飭提學司於學部定章所不禁範圍內酌量地方爲獎勵之方法實於勸學有裨至强迫教育章程已由學部規定亦應請撫部院飭提學司廣爲印布發交各州縣使人民皆知事有期限勢在必行則不如自行向學而辦學者得法律爲之後盾尤易爲功他若女子教育實爲家庭教育之淵源亟宜於省會官設女子師範一所以三學期畢業其名額依各州縣支配畢業後再推行於各府治辦法亦如之即以省師範之畢業者爲之教習各府廳州縣就現有教材能設兩等女小學者固佳否則十歲以內女子可令附入男校簡易科小學或識字學塾存愈於廢學以待師資本局亦經一併決議理合備文呈請撫部院察核施行須至呈者

○河南諮議局議決案（續）

原案以自治會員担任戒烟爲補官力之不及實至當不易之論烟毒已徧全國決非各處二三員口舌之力所能杜絕根株查民政部及禁煙大臣先後奏定禁煙章程至爲嚴密應請地方官先行出示城鎮鄉照章切實稽查一面再由自治會員各就鄉中所列吸戶隨時勸導以補官力所不及又查各處現在自治會尚未成立而戒煙又爲當務之急竊擬自治會未成立以前應由紳學界各就城鎮鄉分別組織戒烟會以專責成

議決曾禁種煙之後民間驟失大宗入款宜急籌善後之方案一件

謹按原案籌畫民間禁煙善後辦法臚列擴充蠶桑種樹開井三端皆農家亟須講求之事於本省氣候土性尤爲相宜且在自治範圍以內應由各處自治會員竭力提倡隨時隨地體察情形酌量辦理仍請撫部院札飭各州縣官出示曉諭對於栽桑樹木兩事尤宜認眞保護務使地無遺利以達爲民興利之目的

議決設立農業學堂案一件

原案呈文以農業學堂爲本省應興事件又以教育實業等項爲地方行政經費自應設法籌撥俾早設立查本局議決籌設實業各學堂案擬令城農業學堂設立農事試驗場附近處所歸由 藩庫籌撥議決各府直隸州縣應辦各學堂擬中等實業逐件設立各節業經先後呈報在案至各州縣初等農業學堂爲請求農學之基礎辦理尤不容緩惟各處情形不同所需款項自未便限定劃一辦法應由各地方官就地籌畫以期及早成立

議決整頓農務總會案一件

查本省從前雖有農務總會名目其實係詳符一縣諸紳所組織故成效未能大著自應聯絡全省紳學農各界擇日開全體正式會確定會員投票公舉會長及職員釐定會中辦事細則會費會份章程並設法籌欵補助一切一面推廣各屬分會以期擊擔義務庶幾中州農務可以日有起色矣

議決籌設勸業會案一件

原案大意謂振興工藝必先設勸業會場比較以求進步蓋無比較則無優劣無優劣則無競爭競爭不劇烈即無以速其改良之進步此固世界公例不獨工藝爲然即工藝亦未始不然也如欲設立會場自非官商合力不可但須官爲提倡紳商協助擇日開會擧有會長確定會員組織一完全機關然後設立勸業場仿陳列所之意而變通擴張之建築經費宜由官籌撥或撥給一半餘半由會擔任設法籌集俟建築既成搜羅全省物品陳列其內不必皆令寄售劃分地段各以類從聽其自由貿易抽酌收租金日貨廣集優劣自見精良者暢銷楛窳者滯銷精者將益求精而楛窳者亦將殺相形之下速其改良之進步其有獨出心裁創製新器實足抵制外貨挽回利權者由會禀請商部分別汲獎酌予商勳以資獎勵如此則爭自濯磨講求藝術而工業當日發達矣

議決創設自來水公司案一件

自來水公司於衛生大有裨益誠得保證明確款項充裕之人集辦則此項工程可望有利無弊水味以黃河爲勝至賈魯河能否敷用則俟沿河州縣查勘或該公司測量核算後再爲定奪

議決搜羅產物協贊南洋勸業會案一件

南洋勸業會爲中國內國賽會之第一次於中國工商業前途之發達最有關係茲奉

明詔飭令各省協贊出品沿途概免厘稅甚盛典也河南深居腹地一切商業久居人後此次赴南洋賽會若能辦理得宜一則可使河南之天然物及製造物暢銷各省覓各處省有特別之出產一經陳賽無美不彰可以引起社會之愛購心較諸登報廣告之效力尤爲切實二則可使我河南之製造物品能逐漸改良進步蓋人情莫不有競爭心與仿效心一經陳賽優劣立判遜優獎者愈加奮勵不獲獎者亦必自知愧恥講求改良此河南工商業發達之良好機會也協力贊助爲紳商公益誠如原案所云查本省出品協會與協贊會既已後先次第成立若協贊會不爲出品之籌備則徒有虛名若出品會不得紳商之協助亦難收實效二者勢同輔車不能分離現距會期不及半載一切籌畫急宜著手擬令此二會聯合籌商爲出品之預備擬辦法數則如下

（一）預備出品之方法宜分別部署各担責任以期進行之迅速

（甲）調查及勸集　各廳州縣所有出產宜專人調查擇其可赴賽會之物品一面採購樣式報告省垣一面將赴會之利益切實勸導該業主人合其運物赴會宜設調查兼勸集科專任其事

（乙）品評及採購　各項物品或由調查報呈樣式或由各商自行呈驗宜切實品評某項可以赴賽某項不可赴賽分別准駁但宜從寬辦理除有害社會風俗者駁斥外其餘概須准許以免疑阻而廣招徠品評後擇其天產最優或製造精美者由會發給定錢揭酌採購或與該項農工商人合資辦理宜設品評兼採購科專任其事

（丙）裝飾及監造　審美觀念人所同具中國非無美好之物品往往因裝飾陋劣惹人厭棄此中國國外貿易不發達之一大端也此次賽會物品最宜注重此點無論由會採購之物及商人自願赴賽之物某物宜用玻璃瓶某物宜用洋瓷筒某物宜用何種商標何種式樣皆宜先爲研究議定式樣令製造者遵照裝飾或派人監造務以生人喜悅愛購之心爲目的宜設裝飾兼監造科專任其事

（二）經費之籌畫辦理右三科之事經費至少需四萬金擬由官紳各籌一半將來會畢決算如有紅利按照資本均分如有虧折專以官款彌補官款由藩庫撥借會畢照還如有虧折准作籌辦實業正款開支紳款由協贊會招股招股以實銀爲本位貨物則必按時價作股作爲購採科所購採之物將來有紅利則分沾有虧折則不問商家必多樂從

（三）三科應歸協贊會同出品協會經管其權限如何分劃令其會同詳擬

（四）各府均應辦理協贊分會以任勸導之事宜由勸集科促之成立經費一項可作會中正項開銷

（五）凡各屬赴會之商人赴會之先應將物品種類量數價目先時開列交協贊分會轉寄省垣以便 省憲發給免稅及減輕運價照票

議決復議試行印花稅案一件

查此案前經本局議請展緩

准擇要奏請先即簡便易行者等試辦冀養成人民貼用印花之習慣仰見撫部院公忠體國軫念民瘼之至意全體議員均深感激維經討論再三四謂習貫二字爲人民第二天性故已經習慣者縱事極繁苛而其勢亦可强行則未能習慣者雖事甚簡便而人情亦不願受奮開通省分一切新政所以能推行盡利以養成人民之習慣者非一日也河南腹地蔽塞見聞未廣非假借他方面之提倡導引難以發啟其第二之天性況直隸首善之區現尚躊躇未決應請仍俟沿江沿海各省印花稅辦有成效然後體察情形次第舉行至十種辦法誠屬簡便第恐少不慎重於籌欵無毫末之加於政體有邱山之累爲此仍行籲懇 奏請一律展緩以重要政而恤民隱是否有當仍乞撫部院察核施行

寸鐵

●中國有一俗語曰千里做官只爲財然則做官者爲財耳非爲民也故今日清理財政苟遇敷衍者則不如不清理苟遇認眞者必起大衝突（一警）

笑曰能起衝突者足見清理財政官尚認眞

●既闞諸議局矣復請求國會政府必以爲國民得隴望蜀太不知足（俠）

笑曰國民亦曰政府太不知足試觀各處有如此駒良好百姓乎

寸鐵欄歷承愛讀者投稿當陸續選登如有續投尤所歡迎

現有上等外國紙分售

啓者茲向德國名廠定到上等外國紙計英尺闊三十二寸長四十三寸由九十六磅至一百四十二磅共六種除自用外尙有存餘如印上等書籍圖畫帶文憑及洋裝書面等均極相宜價亦較廉現托望平街有正書局代爲分售合用者不妨可向該局購看該局儘可也 宏達公司啓

上海萬源昌珍珠號

購崔製半夏

凡購崔製半夏須認明壽香廬牌號如有冒假留心

根德里內 壽香廬總發行所

上洋萬源昌珍珠號眞二價啓

本號珍寶一業向無定價任意開口而來賣者紛爭殊非公平之道本號開設上洋新北門內舊校場中市已歷四十餘年只此一家並無分出專售珍珠定價眞實久已馳名中外今庚註意門莊選備上等新光珍珠精圓的珠專改良時樣翻新及精圓新式珠花全副首飾各色寶石翡翠玉器一應俱全定價克己劃一不二如蒙惠顧敬請光臨任意選擇倘不合意可退貨現洋決無異言非圖漁利以廣招徠此佈

現有上等外國紙分售

啓者茲向德國名廠定到上等外國紙計英尺闊三十二寸長四十三寸由九十六磅至一百四十二磅共六種除自用外尚有存餘如印刷上等書籍圖畫畢業文憑及洋裝書面等均極相宜價亦較廉現托望平街有正書局代爲分售合用者不論多寡可隨照原價計算購者請向該局看樣議價可也　宏遠公司啓

奏摺

兩江總督張人駿查明端方被參各款摺（續）

又原參道員范德培交卸鄂岸督銷該員飭令報効三萬金不允故即將范德培押送江甯發看管旋奏參革職道員夏時濟交卸江西督銷勒繳洋蚨萬元名曰助賑實肥私囊光緒三十三四等年該督伯母生辰壽禮不及五十金者不收皆許星璧經手各節查范德培前辦鄂岸淮鹽督銷端方飭將進款和盤托出該員稟復罰通年以入抵出可餘三萬兩端方飭將所餘之欵提解江南財政局儲作南洋大學堂經費嗣因該員電覆謂餘款耗費無存旋於光緒二十三年七月以該員范德培延不照繳悶規盈餘罔顧大局附片奏參先行革職是年八月復將該革員發交江甯府看管勒交收支淮鹽清算旋體以書辭房產抵押閱案卷盈餘灘端方飭叫數目本係該革自認其看管在案係以後尚未先押後經又追繳夏時濟前辦江西淮鹽督銷端方聞其鐵路籌款加價有預填空票吞沒價銀情事奉札搜充江北災賑飭據該道稟明並無吞欵情願捐助賑銀一萬元於三十三年正月分次解交江甯藩庫撥充賑需有藩司報文可稽實非入己至該督伯母生辰僚屬雖有稱祝而詢之學兩司及坿任候補各員皆云未聞饋金亦無壽禮非過五十金不收之事又原參該督縱私罪弊恐報章舉發密令上海道蔡乃煌以重金購買報館一節飭據藩司等備移蔡乃煌查復以報館妄論時政且西報於交涉事件每多顛倒故購回中外日報與論時事報申報藉以抵制横議所需股本除南北洋大臣及雲貴總督臣撥助外由道庫在滬海息欵項下墊銀十六萬餘兩經端方咨明外務部有案惟每年開支約尚不敷銀三萬兩由江南財政局及道庫捐貼各報收回官辦所需股本既係南北洋大臣及雲貴總督合籌咨部立案其爲並非端方密令上海道私購自屬可信又原參海州紳士許鼎霖前在安徽浙江廉發給該督與之合股開辦玻璃麵粉餅油各公司許鼎霖倚勢橫行往來徐海一帶夾帶私貨抗不完厘一節查許鼎霖道員許鼎霖與候補道昌辦理徐玻璃海豐麵粉餅油各公司具稟前督撫臣內有運進物料運出貨物經過關卡均令停泊候查如有夾帶私貨照章充公等語既經關卡查驗自無夾帶走私之事惟購運建築物料准予免釐係因公司初立加以體恤亦非抗不完納訪查許鼎霖尚無倚勢横行實跡至該紳尊督請發欵存放羅徐公司生息端方因該公司業已報部註冊股實可歸飭江海關道將商部生息一項付存該公司銀二十萬兩按月完納息銀業經道呈明商部在案原奏指爲合股諒即因此又原參崑山縣徵兵因賭戕殺平民十三命該督授意查辦委員丁相郁令其迴護丁相郁據實稟報該督大怒假他事奏參遂以梟匪結案一節查光緒三十四年二月常軍步隊三十五標第一營在昆陽縣屬查訪梟匪藉綫人陳漢卿之言謂夏家橋賭場有梟匪在內誤將聚賭之王虎金等十人槍傷身死並傷數人驚斃一人經前督臣端方暨督辦清鄉升任江蘇藩司瑞澂分別派員查訊明確即會同前江蘇撫臣陳啟泰據實具奏請將綫人陳漢卿以軍法從事管帶楊耀南等各予監禁三年原奏聲明委員查得開賭之王祥山被殺之王虎金等係平民並無梟匪在內即全用委員丁相郁之言是其並無授意迴護及非以梟匪結案亦可概見後於甄別案內將相郁奏參降補自與此案無關又原參都司米占元爲該督偵探其黨有劉圍庵和尚本一盜匪在鎮江敲詐趙姓得贓七百元又夥劫崇明典商五百餘金經前署常鎮道榮恒拿辦該督從米占元言飭令解省訊實仍庇不辦一節查光緒三十三年六月江南巡警偵探隊稱稱拿匪在鎮江大觀樓客棧私押平民邱姓王姓李姓龍姓等詐洋銀或二三百元或數十元經前署常鎮道榮恒訪聞飭縣拘案訊認不諱稟准將凌漢籌等監禁示衆其僧禪修另認夥劫上海寶山交界地方不知姓名事主家一案行查寶山縣實有麥林氏家被劫能所供同夥人數與已辦盜犯馬老九等原供不符接任常鎮道劉燕翼詳請將僧禪修解省發交營務處覆審供仍如前端方飭將該犯發縣監禁俟獲逃犯質明再辦原奏所指或詐者爲趙姓被劫者爲崇明典商亦不免訛傳該犯僧禪修係由常鎮道詳請解省監候待質亦非聽米占元之言仍庇不辦又原參安慶砲營兵變該督時正閱操手握重兵不即赴勦任其劫掠直至叛兵既散始乘輪赴安慶兩日夜不敢上岸叛兵飽掠而去遷怒朱家寶登船數次告以事平始至僅輪答拜一節查上年十月二十六日夜安慶城外砲營兵變督臣端方在太湖閱操聞變即電檄江皖輪駁至直指砲台開砲叛兵登即潰逃各文武追叛安民廿八日秋操事畢整隊而歸旋至安慶即登岸拜客駐皖半日旋返江甯詢之當日隨行員弁衆口相同原奏情形當係傳聞失實又原參該督向有嗜好於禁煙毫不措意候補道王燮因癮重自請撤差該督不允知府許星璧欲請假戒煙該督勸令勿戒一節臣訪詢僚屬謂端方自庚子年戒煙後已久斷癮嗣奉　旨嚴禁即在江甯省城設立禁煙公所先後派委藩學二司爲督辦總辦嚴驗文武各員二百餘人該督檢驗章程嚴密委員會察亦尚認眞王燮許星璧二員經臣調赴禁煙公所會驗旋據督辦該公所江甯藩司申覆該二員到所由司牽同提調督飭檢察官照章檢察明白並無携帶煙齊藥品等物住所三日亦無發癮形象議稱制會吸煙業已戒斷等語取具檢察官甘員印結繳查在案又原參該督私人最著者爲孫廷林其次王瓚該二員聲名惡劣人所共知一節查湖北候補道孫廷林經前督臣調赴江甯差委派充官銀錢局總辦並兼別項差使上年四月代理鹽道九月委署糧道甫及一月即丁艱交卸現因官銀錢局經手未完並已銷差尚未離省王瓚係由直隸候補道奏調來甯所辦茶釐藥局均非甚優之差本年委署鹽道同僚亦無異詞該員文學頗優爲官尚無劣跡又原參督幕投效人員流品甚雜財政局每歲供應薪水至三十餘萬金綠差美缺幕客充之本省候補資深者貧困無聊坐以待盡一節查南洋政務殷繁需用人員較多投效者陸續前來人數不免稍衆其中賢愚自難齊一惟督署幕僚薪水調查據案財政局自光緒三十三年二月開局起至宣統元年五月止共計兩年餘實祇開支銀十三萬四千四百餘兩洋錢四千六百餘元並無每年三十餘萬之數其文案委員實有資勞委以差缺本係向有之事要非盡入者然江南需次人員浮於差缺者數十輩賦閒自屬不少但不能謂爲幕僚佔盡又原參夏鳴皋本優人夏月恒改名充武巡捕委署上海守備都司米占元本一馬夫委充偵探到甯敲詐湖北候補直隸州知州金煥歆本江蘇鹽城人子本京綠酒館掌櫃亦派爲內文案李姓縣丞本木匠出身專辦各處工程其餘督銷釐卡悶差該督安置私人各節查夏鳴皋即夏月恒曾當優伶米占元本係馬販均因端方無部勢鑒拿革黨該二人自任偵緝嗣各以獲匪出力得保武職追隨至江甯夏鳴皋充督署武巡捕先後委署城守千總督標中營都司米占元統帶基本緝捕營兼帶輪船該營專爲偵探而設弁勇肆出賭博查最易藉端騷擾難保詐實難而凌轢百姓恐亦所不免現在米占元業已銷差另行委員統帶該營章制未善擬設法更改另籌妥辦金煥章原籍鹽城隨端方由鄂至甯派充督署譯緒委員先後會充籌局銀局差使後委辦淮北六岸督銷數月交卸經所辦尚非地方之事亦非監司大員之差余乾子查無其人聞有于姓者年逾七十與端方舊識到甯留與數月未派職事本年三月送之還京州判李文志向在北京承辦要工端方招之來甯修造學堂等欵項工程歷蒙學二司查明工料尚屬堅實至督銷釐卡各差隨時派委因材器使似難指爲任用私人又原參楊文鼎前在福建按察使任內被參奉　旨以道員降補該督爲之朋侵賑欵反推辦賑奏保開復隱匿幾等原案一節查楊文鼎原參處分係止降調端方以其辦賑出力奏請開復似無所用其諱飾檢閱吏部來咨將參案全行叙入亦非端方所能隱匿驗混至報館賑欵業已查明融銷情形謂爲朋吞似有未確　（未完）

忠益學堂己酉年下學期攝影

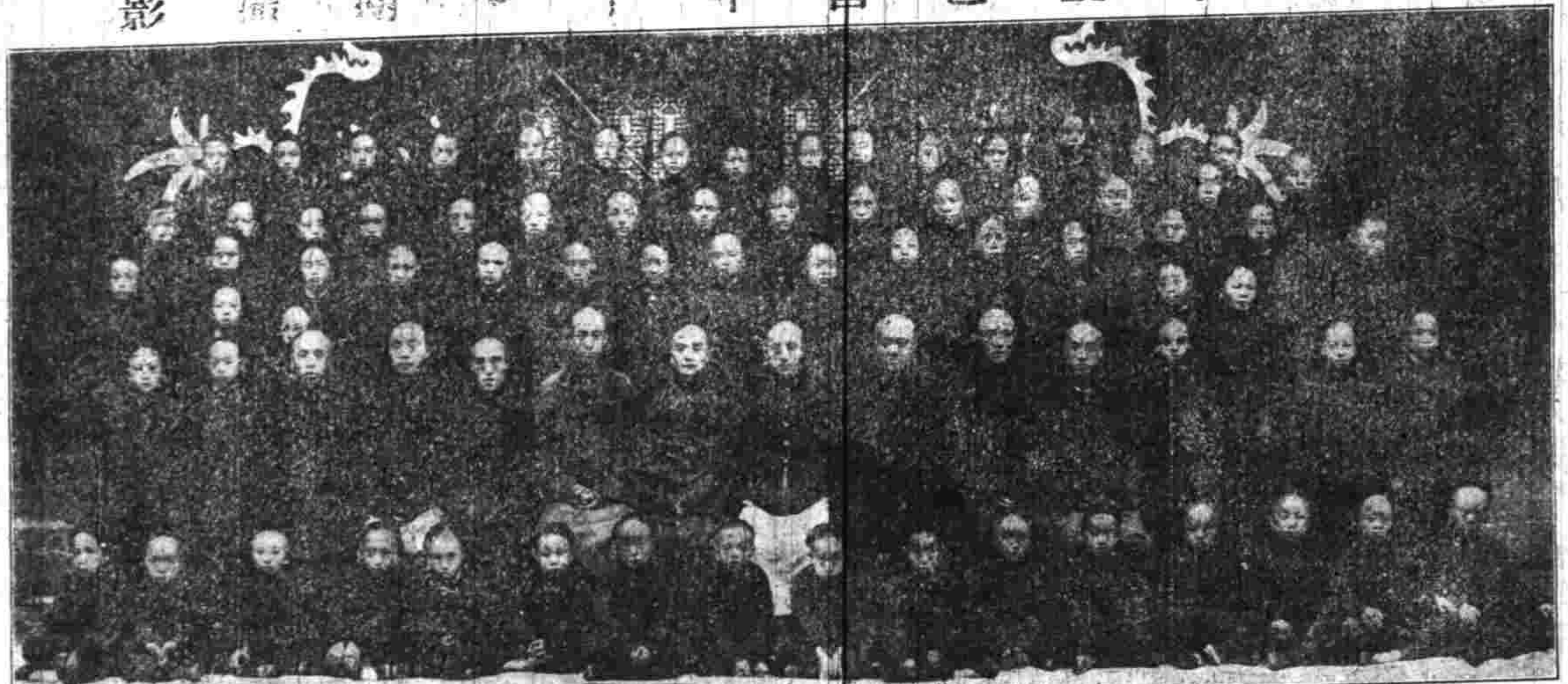

商務

滙票
昨逢禮拜銀行停市並以各國匯票行情均無茲故不錄

金市
廿一日收盤金價如左

現貨赤金　四百零九兩八錢五分
遠期赤金　未開
足赤條金　四百十七兩
沙金合赤　四百十八兩

錢市
念一日北市銀拆及銀銅元錢價併錄如左

龍洋　七錢四分七厘二毫半
英洋　七錢五分零七毫半
本洋　九錢五分
小洋　六錢七分三厘半
銀拆　四錢
洋拆　七錢二分
銅圓　一百七十七千五百文
錢市　一百五十二千文
錢找　一千文
五牌規銀　一百七十七千五百文
衣牌大洋　一千三百四十文
衣牌小洋　一百念文
小洋貼水　每角十四文

金融
昨爲星期日各銀行進出銀洋均不交易云

紗市
本廠紗昨逢禮拜客幫均少交易茲將紗價如左

十六支紅團龍大包　一百十兩零二五
又　藍龍　一百零九兩
又　雙龍　一百十二兩五錢
又　雲鶴　一百零九兩
又　雙虎　一百十兩五錢
又　三星　一百十一兩
又　丹鳳　一百零八兩五錢
又　鐵毛　一百零九兩
又　天官　一百十兩零七五
又　雲龍　一百零九兩
又　月季　一百零八兩五錢
又　和合　一百十一兩五錢
又　財神　一百零八兩二五
十四支藍團龍大包　一百零六兩五錢
又　藍龍　一百〇四兩五錢
又　雙龍　一百十兩
又　雲龍　一百〇五兩二五
又　雲鶴　一百〇五兩五錢
又　雙虎　一百零七兩
又　和合　一百〇八兩
又　丹鳳　一百〇四兩
又　三星　一百零七兩五錢
又　月季　一百零四兩五錢
又　財神　一百〇四兩
又　鐵毛　一百〇四兩七五
又　天官　一百零八兩
十二支團龍大包　一百零三兩七五
又　藍龍　一百零二兩
又　雙龍　一百零七兩七五
又　雲龍　一百零二兩二五
又　雲鶴　一百零三兩七五
又　雙虎　一百零四兩二五
又　和合　一百零五兩七五
又　丹鳳　一百零一兩七五
又　三星　一百〇五兩二五
又　月季　一百零二兩二五
又　財神　一百零一兩七五
又　鐵毛　一百零二兩五錢
又　天官　一百〇五兩
十支得利紗大包　一百零一兩

油荳市
昨日滬南進口油荳船到有夾槍南口等船四艘計共裝來生荳油一千五百餘簍上首開之牛荳油四五百件係閩戶交易生油七百五十簍均係廣幫辦去云茲將交各價錄左

棧牛荳油　每擔八兩九錢七五　至九兩零五分
船牛荳油　九兩一錢二五　至九兩一錢五分
船洋河荳油　八兩七錢五分
船皎山荳油　八兩六錢
船輕皮生油　八兩九錢五分
船眞夾生油　九兩〇五分

糧食
昨日滬南米市銷路甚鈍內地蘇松常錫等處之米船到埠者寥寥各種米價較前相彷茲錄開出各價如左

機器高白米　每石六元八角
機器新粳米　六元七角
常郡高白米　六元六角
常郡新粳米　六元五角
錫郡高白米　六元四角
蘇同高白米　六元四角
蘇同新粳米　六元三角
丹江高白米　六元三角
青角高白米　六元三角
珠地新粳米　六元二角
北新高白米　五元九角
梨里高白米　五元九角五分
湖蕩高白米　五元九角五分
機器薄秈米　六元四角
蘇同廣秈米　六元二角
機器白元米　八元二角
常郡白元米　八元
蘇郡白元米　七元三角
高小麥　四元八角
次小麥　四元六角

土市
茲將中西土藥行情如左

三多　每箱一千一百四十六兩
陳公　一千一百四十六兩
新公　一千一百四十六兩
三冬喇　一千二百二十八兩
陳公　一千二百零六兩
新公　一千二百零二兩
二號赤莊　一八二　十二兩八錢
一號赤花　十三兩六錢
雲土　每百兩五十六兩
川土　五十三兩

◉山口土價

花衣
昨日各號花衣市價如左

通州花　每擔二十七兩二錢
太倉花　二十七兩
火機花　二十六兩八錢
四牌子花　二十六兩八錢
上海花　二十六兩四錢
餘姚花　二十六兩二錢
南市子花　十二元八角
北市子花　十三元八角

◉進口洋貨

火油
昨日收盤市價如左

老牌火油　每箱二兩四錢七分
英牌鷹油　二兩零八分
咪唣鷹油　二兩零八分
十字鷹油　一兩九錢七五
（以上均係淨盤無扣用）

◉失票一覽表

花旗布
近日星期客幫少有交易價仍堅穩茲錄如左

鬼頭粗布　每疋五兩二錢五分
雙鬼　五兩一錢五分
砲車　五兩一錢
頭號虎　五兩零五分
小貓頭　四兩八錢五分
大刀　四兩八錢五分
喜雀　四兩七錢五分
帥虎　四兩七錢
跑馬　四兩八錢五分
鹿狗　四兩八錢
洋貓　四兩八錢
人球　四兩八錢
藍大象　四兩五錢
雙魚吉慶　四兩一錢

斜紋布
昨日市價如左

飛龍粗斜　每疋五兩四錢五分
人馬弓　五兩二錢三分
老獅　五兩一錢五分
飛馬　五兩一錢五分
大小英　四兩九錢五分
木貓頭　四兩九錢
四英哥　四兩九錢
人牛　四兩九錢五分
野人球　四兩七錢五分
三燕子　四兩七錢

棉紗
日本棉紗昨逢禮拜客幫均無成交茲將紗價如左

二十支藍魚紗大包　一百二十兩二五
又　三囍　一百二十一兩二五
又　福島　一百十七兩五錢
又　漁翁　一百十四兩二五
又　溫公　一百十八兩七五
又　竹牌　一百十一兩七五
十六支藍魚大包　一百十一兩七五
又　立馬　一百十一兩七錢
又　三馬　一百十一兩五錢
又　雙官　一百十兩
又　麒麟　一百零九兩五錢
又　二篇　一百十兩
又　雙鹿　一百零九兩七五
又　金像　一百零九兩二五
又　財神　一百零八兩五錢
又　三團　一百〇九兩七五
又　福島　一百十一兩七五
又　五福　一百八兩五錢
又　三羊　一百八兩五錢
十六支花蝶紗草包　一百十兩〇二五
又　念字　一百零八兩五錢
又　扇面　一百零九兩七五
又　伏龍　一百零八兩七五
又　三朵　一百〇九兩二五
又　鐵毛　一百零〇五錢
又　雙虎　一百零一兩五錢
又　麒麟　一百零二五

購崔製半夏

凡購崔製半夏　須認明瓣香廬牌號　如有便局寄銀　須由郵局寄信關照　如託人代辦　必須識字之人

近貨苦居鄉　尤須留意　引進買藥　另貨酒貨　千萬千萬　慎重慎重　故必須格外小心　上海金陵弄新橋南首見香舖轉灣約二十餘家門面　又有轉角樂酒店　亦出買僞藥

留心假冒

本店始創崔製消痰半夏萬金不換化痔仙丹虎骨續油膏等崔製哮喘氣急救命仙丹蟾狗腎汁壯陽廣嗣金丹因滬近假冒甚多每有遠方顧客誤購僞藥後傳報招牌以致本店名譽中外馳名特登報廣告凡外埠采藥諸君子到金陵弄新橋底見香舖轉灣約二十家門面須認明瓣香廬牌號方不致誤沿途萬不可問根德里內更須認明下洗之人因假冒之家暗囑附

根德里內瓣香廬總發行所崔宗武嘯雲氏啓

清快丸

日本大阪高橋盛大堂謹製

天寒暖及自古至今時已夏令酷暑將臨凡防衛生備藥要緊所購靈藥清快丸名四季常服百病下怯若遇夏季人人歡迎所用何症特此聲明時疫霍亂溜飲痰症・胃腕痞悶・嘔吐惡心・痧瘦疝痛・赤白痢疾・中暑寒水土不服・船車暈眩一切暑濕時時常備便救他人更有佳趣戒烟者消酒醉此丸是能解毒・

價目小包(五十粒)六分　中包(一百零五粒)一角二分　大包(二百二十粒附備美術罐)三角　小桐盒六角　大桐盒一元二角

太田胃散

日本東京太田信義大藥房謹製

本劑專治脾胃虛弱飲食停滯吞酸嘈雜胸腹痞悶或多食油膩生冷宿食不化攻衝作痛口吐清水噯氣連聲不止或口臭難聞夜臥不安口角流涎驗胃諸痛衆能解酒毒併治船暈嘔吐水土不服等症極有效驗不拘男婦老少俱用此藥一服每服一匙放在舌上溫水送下重則二服即愈凡十五歲以上減半分服七歲以下再減半或用糖泡水送服如遇重症每日須四五次送服無不奏效倘能常服永不復發屢試屢驗神效如響服法定于飲食後進半點鐘爲妥本劑成性不烈價亦極廉眞養胃衛生之至寶也

鎮火五龍圓

日本大阪浮田大藥房謹製

神思不安　夜不得寐　驚悸心跳　喉乾舌燥　口熱多痰　積鬱不舒　神思煩擾　陽痿滑精　月事愆期　子宮虛冷　脾腎兩虧　火不生土　精神萎弱　形體枯瘦　陽道不振　潮熱煩燥　神疲力怠　心火上炎　肺氣相沖　水穀不化　頭痛目眩　耳鳴耳聾　腰膝無力　夢遺滑精　陽痿不舉　舉而不堅

常用此藥能治彷單所載諸症更有氣血調和精神旺盛體健心安之妙誠是長壽延齡之聖劑也　定價一禮拜服量六角　二禮拜服量一元　三禮拜服量一元五角

清快丸總經理處　上海四馬路一品香對門　日信大藥房發售

專治小腸氣立刻見功

小腸疝氣之症治藥紛紛如欲立刻見效實難其選惟本堂所製小腸疝氣膏藥力大效速與衆不同專治七種疝氣無論陰囊腫脹陰核偏墜諸醫束手痛楚難忍即將此膏貼於膀胱之處陰囊立刻縮小其患若失氣鳴腸消步履如飛雖數十年老症無不藥到病除屢試屢驗百發百中誠治疝之絕世妙藥也每張一元如內服神效疝氣丸可將膀胱寒濕之氣一掃而空愈後保不再發一試便知每匣一元中匣二元大匣四元托郵局匯銀函購外加寄費一成原局回件無悞分售處蘇州都亭橋西新聞報分館

元興福啓明上海河南路三層樓七號洋房廣東彭壽堂藥室懸上海縣告示爲記

人身之活寶

人造自來血乃人身之活寶

人生百體所賴以生長者血也血多則百體強壯血少則百體衰弱設遇血盡則百體自枯是故凡人不能無血故自古迄今絕未發明不知以多血爲要義噫**血者誠乃人身之活寶也**然吾人欲究身壯力健之術者必以多血爲適宜若近今之衛生家雖常服各種補品而未得十分健壯者何也其故因我國理化未精藥物一道素鮮研究**此即吾身不強之由來也邇者神州睡獅抖擻初醒努力鼓盪我同胞之熱血奮振我同胞之精神**無庸疑議**能壯民強國勢之人造自來血已經及時出現**故再行謹告同胞凡有心虧血虛破金吐血面黃肌瘦頭暈眼花耳聾腎虧陽萎精枯四肢無力手足酸軟身虛腳腫胃弱脾薄以及婦女經水不轉白帶赤帶頭痛腰酸五勞七傷諸虛百損之症者服之自然**壯心經多血液**請將下列服法試驗之自能奇功立見幸勿輕視蓋其中實有絕大之能力也我同胞凡購服自來血**須先試驗究有功效若何**可用小針刺破皮膚出血一滴滲在白紙上待服過七日之後再用前法將前者滴血之紙與七日後滴血之紙兩相比較後者之色必紅於前此則**最易最明之確証也**倘能多服**則血愈紅而人之體力愈健**之功效又如腎虧耳鳴眼花者連服數日眼目自覺清爽耳鳴耳聾自可並除此即顯明有補腎之功效又如年老血衰或壯年勞傷過度體質虛弱面無血色者自必畏寒又有發寒戰者服之半月之後**血氣漸充體質自固**雖遇寒風**亦不覺寒冷矣**又有明見之確証如久患爛瘡而不易收口者自服自來血之後則瘡內之**肉刺日漸增紅**如能常服收口亦易如婦經水當即增紅**如患冷經痛經亦能並除**凡患破金吐血者服之補血則可以止血則不可然患吐血之人血虧者少若不培補則體質愈弱病勢日重尤宜常服以補之當時雖無止血之功然久服之心經壯**而吐血之患可以除根也**如腳氣水腫者步履艱澀亦血虛不充之故須連服旬日則腫自消而步自健矣又**如患瘧疾者**服之旬日**立可除根**不發以上一切功效皆最易試驗者也

◎小瓶一元二角大瓶二元◎每打十二元二十元　託局函購原班回件

◎總發行所上海四馬路老巡捕房對門青花石三層大洋房五洲大藥房各埠五洲分藥房均有經售

王石谷竹林漁村圖長卷

此卷爲石谷老年最經意之作畫未竟而卒其弟子楊子鶴爲之補完畫筆蒼老雄渾人物則神彩如生從來眞跡畫紙白板新如此卷者極少此卷印成後墨色仍分五彩足徵印畫之清楚與否全視原底如何矣分爲十頁訂成一冊定價大洋八角正

總發行所　北京琉璃廠西門　蘇州都亭橋　上海望平街有正書局

心胃氣痛……九……心胃氣痛……之咽喉斷根凡稟賜顧必須認明鍊雲藥房◎服之立效◎郵政函購安而無弊

電政局新設山西運城電報房廣告

代做銅版可羅版

本局所製各種新式網目銅版並珂羅版即玻璃版及印刷皆考較最精久爲有目共知而取價較他處爲廉如有小照或書畫等

曾得頭等獎牌……五十元以上八折……八五折

四馬路口大興街北首陽美宜今齋窑業公司發行所啓

開胃妙藥世無其匹

日本及清國政府認可招牌爲記

日本東京大阪　山田安民大藥房

胃症　良藥　Yamada's The Ikuwatsu　胃活　いかつ

胃病形骸

●胸漲悶苦　●食物不進或食過多　●或飲食則痛　●胸腹並痛　●胸漲痛　●打臭噎　●吐黏涎　●吐酸水　●血氣逆上則目昏花　●腰腿發冷　●或大便不下　●或時下瀉或　腹內無力氣不時憂鬱　●顏色青黃　●身體困倦　●或欲勞動亦無力　●且無記憶　●若少出力則厭狀　●不時好睡此等症皆胃病之形骸也

胃活專治効力

隔食・胃弱・少年胃弱・胃痰・心胃氣痛・胃痙攣(即或時抽筋)・食物不進・胸痞・(食物不消化故)胸積・宿醉・(即昨日飲酒今且心醉)惡心嘔吐・(見食吐)吐酸嘈雜・膨脹或小兒吐乳等一切之胃症若少服之則靈驗如神云

價洋

三日所服藥料	定價洋一角二分
八日所服藥料	定價洋三角
十五日所服藥料	定價洋六角
卅七日所服藥料	定價洋一元二角

總售處　大日本東京銀座一丁目　同大阪南久寶寺町二丁目　山田安民藥房　山田安民藥房

清國寄售所　大清國上海英租界河南路老巡捕房北首　東亞公司書藥局　同啟

批發所

直隸省	天津	東亞書藥局
奉天省	奉天	東亞書藥局
山東省	濟南	東亞書藥局
江蘇省	揚州	東亞書藥局
江蘇省	東台	東亞書藥局
江蘇省	徐州	東亞書藥局
江蘇省	如皋	大同圖書館
浙江省	杭州	近和堂大藥房
浙江省	寧波	中日大藥房
浙江省	溫州	東洋堂大藥房
浙江省	瀾口	中英大藥房

本藥房顧問官醫如左

陸軍軍醫監正五位	長瀨時衛先生
陸軍藥劑監正六位	石塚左玄先生
海軍軍醫少監從六位	日向次作先生
海軍軍醫少監從六位	横井太郎先生
海軍軍醫少監從六位	門倉梅三郎先生

胃活藥係左列著名大醫所合議創製本堂主人志存濟世不惜重貲精選原料虔心修合以資救苦屢經試驗百發百中雖舊染痼疾照法服下數日立即全愈奏効如神實爲千古未曾有之聖藥

記

一藥名　胃活

僕等專爲救助胃症諸君起見於是協同研究歷數星霜參以實驗學理始發明此絕妙之奇方苦不供之於世其何以遂僕等之初志乎至於功效之顯者尤其驚倒一切果能弘布於萬國天下謂非爲濟世活人之小補云爾

陸軍々醫監正五位　長瀨時衛(印)
陸軍藥劑監正六位　石塚左玄(印)
海軍々醫少監從六位　日向次作(印)
海軍々醫少監從六位　横井太郎(印)
海軍々醫少監從六位　門倉梅三郎(印)